



Официальное  
опубликование

30 мая  
2022 год

№ 16 (269)

## СОДЕРЖАНИЕ

**Решение Собраний представителей сельского поселения Красный Яр от 24.05.2022 г. № 24 «О внесении изменений и дополнений в решение Собраний представителей сельского поселения Красный Яр от 23.12.2021г. № 73 «О бюджете сельского поселения Красный Яр муниципального района Красноярский Самарской области на 2022-2024 год» .....стр.1**

**Решение Собраний представителей сельского поселения Красный Яр от 24.05.2022 г. № 25 «Об утверждении отчета об исполнении бюджета сельского поселения Красный Яр муниципального района Красноярский Самарской области за 2021 год».....стр.5**

**Постановление Администрации сельского поселения Красный Яр от 20.05.2022 года № 133 «О внесении дополнений в схему размещения и реестр мест (площадок) накопления твердых коммунальных отходов на территории сельского поселения Красный Яр муниципального района Красноярский Самарской области».....стр. 8**

**Постановление Администрации сельского поселения Красный Яр от 20.05.2022 года № 134 «О предоставлении разрешения на условно разрешенный вид использования земельного участка с кадастровым номером 63:26:1903022:844».....стр. 9**

**Постановление Администрации сельского поселения Красный Яр от 27.05.2022 года № 145 «Об утверждении проекта межевания территории индивидуальной жилой застройки в границах земельного участка с кадастровым номером 63:26:1902006:833, расположенного по адресу: Самарская область, Красноярский район, с. Нижняя Солонцовка, ул. Вязовая, 8».....стр. 9**

**Постановление Администрации сельского поселения Красный Яр от 27.05.2022 года № 147 «Об изменении существенных условий контрактов, заключенных в соответствии с Федеральным законом от 05.04.2013 № 44-ФЗ «О контрактной системе в сфере закупок товаров, работ и услуг для обеспечения государственных и муниципальных нужд» для обеспечения муниципальных нужд администрации сельского поселения Красный Яр муниципального района Красноярский Самарской области, предметом которого является выполнение работ по строительству, реконструкции, капитальному ремонту,**

**сносу объекта капитального строительства, проведение работ по сохранению объектов культурного наследия».....стр. 26**

**Заключение о результатах публичных слушаний в сельском поселении Красный Яр муниципального района Красноярский Самарской области по проекту документации по планировке территории для строительства объекта АО «Самаранефтегаз»: 8559П: «Техническое перевооружение сборного нефтепровода АГЗУ-43 - УПСВ Белозерская (замена аварийных участков). Корректировка 4865П» в границах сельского поселения Красный Яр муниципального района Красноярский Самарской области.....стр. 27**

**Информация для жителей.....стр. 28-30**

### СОБРАНИЕ ПРЕДСТАВИТЕЛЕЙ СЕЛЬСКОГО ПОСЕЛЕНИЯ КРАСНЫЙ ЯР МУНИЦИПАЛЬНОГО РАЙОНА КРАСНОЯРСКИЙ САМАРСКОЙ ОБЛАСТИ ЧЕТВЕРТОГО СОЗЫВА

РЕШЕНИЕ

от 24 мая 2022 года № 24

**О внесении изменений и дополнений в решение Собраний представителей сельского поселения Красный Яр от 23.12.2021г. № 73 «О бюджете сельского поселения Красный Яр муниципального района Красноярский Самарской области на 2022-2024 год»**

Заслушав информацию главного бухгалтера администрации сельского поселения Красный Яр Ведерникову Евгению Александровну о внесении изменений и дополнений в решение Собраний представителей сельского поселения Красный Яр от 23.12.2021г. № 73 «О бюджете сельского поселения Красный Яр муниципального района Красноярский Самарской области на 2022-2024 год» Собрание представителей сельского поселения Красный Яр муниципального района Красноярский Самарской области РЕШИЛО:

1. Внести изменения в решение Собраний представителей сельского поселения Красный Яр от 23.12.2021г. № 73 «О бюджете сельского поселения Красный Яр муниципального района Красноярский Самарской области на 2022-2024 год» (с изм. № 8 от 25.01.2022г,11 от

28.02.2022г, №18 от 28.04.2022г.) следующие изменения:

1) пункт 1 изложить в следующей редакции.

1. Утвердить основные характеристики бюджета сельского поселения Красный Яр муниципального района Красноярский Самарской области (далее местный бюджет) на 2022 год:

общий объем доходов – 89 774 тыс. рублей;  
 общий объем расходов – 89 774 тыс. рублей;  
 дефицит – 0 рублей.

2) приложение № 2 изложить в редакции согласно приложению № 1 к

настоящему решению.

3) приложение № 3 изложить в редакции согласно приложению № 2 к настоящему решению.

4) приложение № 5 изложить в редакции согласно приложению № 3 к настоящему решению.

2. Опубликовать настоящее решение в газете «Планета Красный Яр» и разместить в сети Интернет на официальном сайте: <http://kryarposelenie.ru>.

3. Настоящее решение вступает в силу с момента его официального опубликования.

*А.В. Бояров*  
*Председатель*  
*Собрания представителей*  
*сельского поселения Красный Яр*  
*муниципального района Красноярский*  
*Самарской области*

*А.Г.Бушов*  
*Глава сельского поселения Красный Яр*  
*муниципального района Красноярский*  
*Самарской области*

Приложение 1 к решению Собрания представителей сельского поселения Красный Яр муниципального района Красноярский Самарской области №24 от 24.05.2022 г.

«Приложение 2 к решению Собрания представителей сельского поселения Красный Яр муниципального района Красноярский Самарской области № 73 от 23.12.21 г.

**Объем поступления доходов поселения по основным источникам на 2022год**

Код бюджетной классификации	Наименование дохода	Сумма, (тыс. руб.)
000 100 00000 00 0000 000	Налоговые и неналоговые доходы	78 173
000 101 00000 00 0000 000	Налоги на прибыль, доходы	27 900
000 101 02000 01 0000 110	Налог на доходы физических лиц	27 900
000 103 00000 00 0000 000	Налоги на товары (работы, услуги), реализованные на территории Российской Федерации	8 960
000 103 02230 01 0000 110	Доходы от уплаты акцизов на дизельное топливо, зачисляемые в консолидированные бюджеты субъектов Российской Федерации	4 051
000 103 02240 01 0000 110	Доходы от уплаты акцизов на моторные масла для дизельных и (или) карбюраторных (инжекторных) двигателей, зачисляемые в консолидированные бюджеты субъектов Российской Федерации	22
000 103 02250 01 0000 110	Доходы от уплаты акцизов на автомобильный бензин, производимый на территории Российской Федерации, зачисляемые в консолидированные бюджеты субъектов Российской Федерации	5 395
000 103 02260 01 0000 110	Доходы от уплаты акцизов на прямогонный бензин, подлежащие распределению между бюджетами субъектов Российской Федерации и местными бюджетами с учетом установленных дифференцированных нормативов отчислений в местные бюджеты	- 508
000 105 03010 01 1000 000	Единый сельскохозяйственный налог	233
000 105 03010 01 1000 110	Единый сельскохозяйственный налог	233
000 106 00000 00 0000 000	Налоги на имущество	39 500
000 106 01000 00 0000 110	Налог на имущество физических лиц	9 500
000 106 06000 00 0000 110	Земельный налог	30 000
000 111 00000 00 0000 000	Доходы от использования имущества, находящегося в государственной и муниципальной собственности	1 060

000 111 05025 10 0000 120	Доходы, получаемые в виде арендной платы, а также средства от продажи права на заключение договоров аренды за земли, находящиеся в собственности сельских поселений (за исключением земельных участков муниципальных бюджетных и автономных учреждений)	70
000 111 05075 10 0000 120	Доходы от сдачи в аренду имущества, составляющего казну сельских поселений (за исключением земельных участков)	900
000 111 09080 10 0000 120	Плата, поступившая в рамках договора за предоставление права на размещение и эксплуатацию нестационарного торгового объекта, установку и эксплуатацию рекламных конструкций на землях или земельных участках, находящихся в собственности сельских поселений, и на землях или земельных участках, государственная собственность на которые не разграничена	90
000 113 00000 00 0000 000	Доходы от оказания платных услуг (работ) и компенсации затрат государства	520
000 113 01995 10 0000 130	Прочие доходы от оказания платных услуг (работ) получателями средств бюджетов сельских поселений	520
<b>000 200 00000 00 0000 000</b>	<b>Безвозмездные поступления</b>	<b>11 601</b>
000 202 00000 00 0000 000	Безвозмездные поступления от других бюджетов бюджетной системы Российской Федерации	9 601
000 202 10000 00 0000 150	Дотации бюджетам субъектов Российской Федерации	322
000 202 16001 10 0000 150	Дотации бюджетам сельских поселений на выравнивание бюджетной обеспеченности из бюджетов муниципальных районов	322
000 202 20000 00 0000 150	Субсидии бюджетам субъектов Российской Федерации	8 479
000 2 02 25576 10 0000 150	Субсидии бюджетам сельских поселений на обеспечение комплексного развития сельских территорий	2 000
000 202 27576 10 0000 150	Субсидии бюджетам сельских поселений на софинансирование капитальных вложений в объекты государственной (муниципальной) собственности в рамках обеспечения комплексного развития сельских территорий	2 249
000 202 29900 10 0000 150	Прочие субсидии бюджетам сельских поселений	4 230
<b>000 202 40000 00 0000 000</b>	<b>Иные межбюджетные трансферты</b>	<b>800</b>
000 202 49999 10 0000 150	Прочие межбюджетные трансферты передаваемые бюджетам сельских поселений	800
<b>000 207 00000 00 0000 150</b>	<b>Прочие безвозмездные поступления</b>	<b>2 000</b>
000 207 05020 10 0000 150	Поступления от денежных пожертвований, предоставляемых физическими лицами получателям средств бюджетов сельских поселений	2 000
	<b>Всего доходов:</b>	<b>89 774</b>

Приложение 2 к решению Собрания представителей сельского поселения Красный Яр муниципального района Красноярский Самарской области № 24 от 24.05.2022 г.

«Приложение 3 к решению Собрания представителей сельского поселения Красный Яр муниципального района Красноярский Самарской области № 73 от 23.12.21 г.

**Ведомственная структура расходов бюджета поселения на 2022 год**

Код	Наименование главного распорядителя средств бюджета поселения	Раздел	Подраздел	Целевая статья расходов	Вид расходов	Сумма (тыс. руб.)	
						Всего	В т.ч. за счет безвозмездных поступлений
364	Общегосударственные вопросы	01	00			17 528	
364	Функционирование высшего должностного лица субъекта Российской Федерации и муниципального образования	01	02			1 000	
364	Расходы на выплаты персоналу государственных (муниципальных) органов	01	02	9800000000	120	1 000	
364	Функционирование Правительства Российской Федерации, высших исполнительных органов государственной власти субъектов Российской Федерации, местных администраций	01	04			15 214	
364	Непрограммные направления расходов бюджета поселения	01	04	9800000000		15 214	
364	Расходы на выплаты персоналу государственных (муниципальных) органов	01	04	9800000000	120	8 650	
364	Иные закупки товаров, работ и услуг для государственных (муниципальных) нужд	01	04	9800000000	240	6 195	
364	Иные межбюджетные трансферты	01	04	9800000000	540	218	

364	Уплата налогов, сборов и иных платежей	01	04	9800000000	850	151	
364	<b>Обеспечение деятельности финансовых, налоговых и таможенных органов и органов финансового (финансово-бюджетного) надзора</b>	<b>01</b>	<b>06</b>			<b>378</b>	
364	Непрограммные направления расходов бюджета поселения	01	06	9800000000		378	
364	Иные межбюджетные трансферты	01	06	9800000000	540	378	
364	<b>Резервные фонды</b>	<b>01</b>	<b>11</b>			<b>50</b>	
364	Непрограммные направления расходов бюджета поселения	01	11	9800000000		50	
364	Резервные средства	01	11	9800000000	870	50	
364	<b>Другие общегосударственные вопросы</b>	<b>01</b>	<b>13</b>			<b>886</b>	
364	Непрограммные направления расходов бюджета поселения	01	13	9800000000		886	
364	Иные закупки товаров, работ и услуг для государственных (муниципальных) нужд	01	13	9800000000	240	500	
364	Иные межбюджетные трансферты	01	13	9800000000	540	386	
364	<b>Национальная безопасность и правоохранительная деятельность</b>	<b>03</b>	<b>00</b>			<b>350</b>	
364	Защита населения и территории от чрезвычайных ситуаций природного и техногенного характера, пожарная безопасность	03	10			50	
364	Непрограммные направления расходов бюджета поселения	03	10	9800000000		50	
364	Иные закупки товаров, работ и услуг для государственных (муниципальных) нужд	03	10	9800000000	240	50	
364	<b>Другие вопросы в области национальной безопасности и правоохранительной деятельности</b>	<b>03</b>	<b>14</b>			<b>300</b>	
364	Непрограммные направления расходов бюджета поселения	03	14	9800000000		300	
364	Иные закупки товаров, работ и услуг для государственных (муниципальных) нужд	03	14	9800000000	240	50	
364	Иные межбюджетные трансферты	03	14	9800000000	540	250	
364	<b>Национальная экономика</b>	<b>04</b>	<b>00</b>			<b>12 234</b>	<b>2 345</b>
364	Дорожное хозяйство (дорожные фонды)	04	09		11 734	2 345	
364	Муниципальная Программа «Модернизация и развитие автомобильных дорог общего пользования местного значения в сельском поселении Красный Яр муниципального района Красноярский Самарской области на 2016-2025 годы»	04	09	0100000000	11 734	2 345	
364	Расходы на выплаты персоналу казенных учреждений	04	09	0100000000	110	1 800	
364	Иные закупки товаров, работ и услуг для государственных (муниципальных) нужд	04	09	0100000000	240	9 924	2 345
364	Иные межбюджетные трансферты	04	09	0100000000	540	10	
364	<b>Другие вопросы в области национальной экономики</b>	<b>04</b>	<b>12</b>			<b>500</b>	
364	Непрограммные направления расходов бюджета поселения	04	12	9800000000		500	
364	Иные закупки товаров, работ и услуг для государственных (муниципальных) нужд	04	12	9800000000	240	500	
364	Жилищно-коммунальное хозяйство	05	00			44 480	6 133
364	<b>Жилищное хозяйство</b>	<b>05</b>	<b>01</b>			<b>3 922</b>	<b>3 283</b>
364	Непрограммные направления расходов бюджета поселения	05	01	9800000000		3 922	3 283
364	Бюджетные инвестиции	05	01	9800000000	410	3 762	3 283
364	Уплата налогов, сборов и иных платежей	05	01	9800000000	850	160	
364	<b>Благоустройство</b>	<b>05</b>	<b>03</b>			<b>20 408</b>	<b>2 000</b>
364	Непрограммные направления расходов бюджета поселения	05	03	9800000000		20 408	2 000
364	Иные закупки товаров, работ и услуг для государственных (муниципальных) нужд	05	03	9800000000	240	19 408	2 000
364	Иные межбюджетные трансферты	05	03	9800000000	540	1 000	
364	<b>Другие вопросы в области жилищно-коммунального хозяйства</b>	<b>05</b>	<b>05</b>			<b>20 150</b>	<b>850</b>
364	Непрограммные направления расходов бюджета поселения	05	05	9800000000		20 150	850

364	Расходы на выплаты персоналу казенных учреждений	05	05	9800000000	110	13 200	
364	Иные закупки товаров, работ и услуг для государственных (муниципальных) нужд	05	05	9800000000	240	6 650	850
364	Уплата налогов, сборов и иных платежей	05	05	9800000000	850	300	
364	<b>Охрана окружающей среды</b>	<b>06</b>	<b>00</b>			<b>600</b>	
364	<b>Другие вопросы в области охраны окружающей среды</b>	<b>06</b>	<b>05</b>			<b>600</b>	
364	Непрограммные направления расходов бюджета поселения	06	05	9800000000		600	
364	Иные закупки товаров, работ и услуг для государственных (муниципальных) нужд	06	05	9800000000	240	600	
364	<b>Образование</b>	<b>07</b>	<b>00</b>			<b>300</b>	
364	<b>Молодежная политика</b>	<b>07</b>	<b>07</b>			<b>300</b>	
364	Непрограммные направления расходов бюджета поселения	07	07	9800000000		300	
364	Иные закупки товаров, работ и услуг для государственных (муниципальных) нужд	07	07	9800000000	240	300	
364	<b>Культура, кинематография</b>	<b>08</b>	<b>00</b>			<b>13 650</b>	
364	<b>Культура</b>	<b>08</b>	<b>01</b>			<b>13 650</b>	
364	Непрограммные направления расходов бюджета поселения	08	01	9800000000		13 650	
364	Расходы на выплаты персоналу казенных учреждений	08	01	9800000000	110	8 550	
364	Иные закупки товаров, работ и услуг для государственных (муниципальных) нужд	08	01	9800000000	240	5 000	
364	Уплата налогов, сборов и иных платежей	08	01	9800000000	850	100	
364	<b>Социальная политика</b>	<b>10</b>	<b>00</b>			<b>200</b>	
364	<b>Пенсионное обеспечение</b>	<b>10</b>	<b>01</b>			<b>200</b>	
364	Непрограммные направления расходов бюджета поселения	10	01	9800000000		200	
364	Публичные нормативные социальные выплаты гражданам	10	01	9800000000	310	200	
364	<b>Физическая культура и спорт</b>	<b>11</b>	<b>00</b>			<b>350</b>	
364	<b>Массовый спорт</b>	<b>11</b>	<b>02</b>			<b>350</b>	
364	Непрограммные направления расходов бюджета поселения	11	02	9800000000		350	
364	Иные закупки товаров, работ и услуг для государственных (муниципальных) нужд	11	02	9800000000	240	350	
364	<b>ОБСЛУЖИВАНИЕ ГОСУДАРСТВЕННОГО И МУНИЦИПАЛЬНОГО ДОЛГА</b>	<b>13</b>	<b>00</b>			<b>82</b>	
364	Обслуживание государственного внутреннего и муниципального долга	13	01			82	
364	Непрограммные направления расходов бюджета поселения	13	01	9800000000		82	
364	Обслуживание муниципального долга	13	01	9800000000	730	82	
	<b>Итого расходов</b>					<b>89 774</b>	<b>8 478</b>

Приложение 3 к решению Собрания представителей сельского поселения Красный Яр муниципального района Красноярский Самарской области № 24 от 24.05.2022 г.

«Приложение 5 к решению Собрания представителей сельского поселения Красный Яр муниципального района Красноярский Самарской области № 73 от 23.12.21 г.

### Распределение бюджетных ассигнований по разделам, подразделам, целевым статьям (муниципальным программам и непрограммным направлениям деятельности), группам и подгруппам видов расходов классификации расходов бюджета поселения на 2022 год

Наименование раздела, подраздела, целевой статьи, вида расходов классификации расходов местного бюджета	Раздел	Подраздел	Целевая статья расходов	Вид расходов	Сумма (тыс. руб.)	
					Всего	В т.ч. за счет безвозмездных поступлений
<b>Общегосударственные вопросы</b>	<b>01</b>	<b>00</b>			<b>17 528</b>	
Функционирование высшего должностного лица субъекта Российской Федерации и муниципального образования	01	02			1 000	
Непрограммные направления расходов бюджета поселения	01	02	9800000000		1 000	
Расходы на выплаты персоналу государственных (муниципальных) органов	01	02	9800000000	120	1 000	

Функционирование Правительства Российской Федерации, высших исполнительных органов государственной власти субъектов Российской Федерации, местных администраций	01	04		15 214	
Непрограммные направления расходов бюджета поселения	01	04	9800000000		15 214
Расходы на выплаты персоналу государственных (муниципальных) органов	01	04	9800000000	120	8 650
Иные закупки товаров, работ и услуг для государственных (муниципальных) нужд	01	04	9800000000	240	6 195
Иные межбюджетные трансферты	01	04	9800000000	540	218
Уплата налогов, сборов и иных платежей	01	04	9800000000	850	151
Обеспечение деятельности финансовых, налоговых и таможенных органов и органов финансового (финансово-бюджетного) надзора	01	06			378
Непрограммные направления расходов бюджета поселения	01	06	9800000000		378
Иные межбюджетные трансферты	01	06	9800000000	540	378
Резервные фонды	01	11			50
Непрограммные направления расходов бюджета поселения	01	11	9800000000		50
Резервные средства	01	11	9800000000	870	50
Другие общегосударственные вопросы	01	13			886
Непрограммные направления расходов бюджета поселения	01	13	9800000000		886
Иные закупки товаров, работ и услуг для государственных (муниципальных) нужд	01	13	9800000000	240	500
Иные межбюджетные трансферты	01	13	9800000000	540	386
Национальная безопасность и правоохранительная деятельность	03	00			350
Защита населения и территории от чрезвычайных ситуаций природного и техногенного характера, пожарная безопасность	03	10			50
Непрограммные направления расходов бюджета поселения	03	10	9800000000		50
Иные закупки товаров, работ и услуг для государственных (муниципальных) нужд	03	10	9800000000	240	50
Другие вопросы в области национальной безопасности и правоохранительной деятельности	03	14			300
Непрограммные направления расходов бюджета поселения	03	14	9800000000		300
Иные закупки товаров, работ и услуг для государственных (муниципальных) нужд	03	14	9800000000	240	50
Иные межбюджетные трансферты	03	14	9800000000	540	250
Национальная экономика	04	00			12 234 2 345
Дорожное хозяйство (дорожные фонды)	04	09			11 734 2 345
Муниципальная Программа «Модернизация и развитие автомобильных дорог общего пользования местного значения в сельском поселении Красный Яр муниципального района Красноярский Самарской области на 2016-2025 годы»	04	09	0100000000	11 734	2 345
Расходы на выплаты персоналу казенных учреждений	04	09	0100000000	110	1 800
Иные закупки товаров, работ и услуг для государственных (муниципальных) нужд	04	09	0100000000	240	9 924 2 345
Иные межбюджетные трансферты	04	09	0100000000	540	10
Другие вопросы в области национальной экономики	04	12			500
Непрограммные направления расходов бюджета поселения	04	12	9800000000		500
Иные закупки товаров, работ и услуг для государственных (муниципальных) нужд	04	12	9800000000	240	500
Жилищно-коммунальное хозяйство	05	00			44 480 6 133
Муниципальное жилищное хозяйство	05	01			3 422 3 283
Непрограммные направления расходов бюджета поселения	05	01	9800000000		3 422 3 283
Бюджетные инвестиции	05	01	9800000000	410	3 262 3 283
Уплата налогов, сборов и иных платежей	05	01	9800000000	850	160
Благоустройство	05	03			20 408 2000
Непрограммные направления расходов бюджета поселения	05	03	9800000000		20 408 2000
Иные закупки товаров, работ и услуг для государственных (муниципальных) нужд	05	03	9800000000	240	19 408 2000
Иные межбюджетные трансферты	05	03	9800000000	540	1 000
Другие вопросы в области жилищно-коммунального хозяйства	05	05			20 150 850
Непрограммные направления расходов бюджета поселения	05	05	9800000000		20 150 850
Расходы на выплаты персоналу казенных учреждений	05	05	9800000000	110	13 200
Иные закупки товаров, работ и услуг для государственных (муниципальных) нужд	05	05	9800000000	240	6 650 850
Уплата налогов, сборов и иных платежей	05	05	9800000000	850	300
Охрана окружающей среды	06	00			600
Другие вопросы в области охраны окружающей среды	06	05			600
Непрограммные направления расходов бюджета поселения	06	05	9800000000		600
Иные закупки товаров, работ и услуг для государственных (муниципальных) нужд	06	05	9800000000	240	600
Образование	07	00			300
Молодежная политика	07	07			300
Непрограммные направления расходов бюджета поселения	07	07	9800000000		300
Иные закупки товаров, работ и услуг для государственных (муниципальных) нужд	07	07	9800000000	240	300
Культура, кинематография	08	00			13 650
Культура	08	01			13 650

Непрограммные направления расходов бюджета поселения	08	01	9800000000		13 650
Расходы на выплаты персоналу казенных учреждений	08	01	9800000000	110	8 550
Иные закупки товаров, работ и услуг для государственных (муниципальных) нужд	08	01	9800000000	240	5 000
Уплата налогов, сборов и иных платежей	08	01	9800000000	850	100
Социальная политика	10	00			200
Пенсионное обеспечение	10	01			200
Непрограммные направления расходов бюджета поселения	10	01	9800000000		200
Публичные нормативные социальные выплаты гражданам	10	01	9800000000	310	200
Физическая культура и спорт	11	00			350
Массовый спорт	11	02			350
Непрограммные направления расходов бюджета поселения	11	02	9800000000		350
Иные закупки товаров, работ и услуг для государственных (муниципальных) нужд	11	02	9800000000	240	350
ОБСЛУЖИВАНИЕ ГОСУДАРСТВЕННОГО И МУНИЦИПАЛЬНОГО ДОЛГА	13	00			82
Обслуживание государственного внутреннего и муниципального долга	13	01			82
Непрограммные направления расходов бюджета поселения	13	01	9800000000		82
Обслуживание муниципального долга	13	01	9800000000	730	82
<b>Итого расходов</b>					<b>89 774 8 478</b>

**СОБРАНИЕ ПРЕДСТАВИТЕЛЕЙ  
СЕЛЬСКОГО ПОСЕЛЕНИЯ КРАСНЫЙ ЯР  
МУНИЦИПАЛЬНОГО РАЙОНА КРАСНОЯРСКИЙ  
САМАРСКОЙ ОБЛАСТИ  
ЧЕТВЕРТОГО СОЗЫВА**

**РЕШЕНИЕ**

от 24 мая 2022 года № 25

**Об утверждении отчета об исполнении бюджета  
сельского поселения Красный Яр  
муниципального района Красноярский  
Самарской области за 2021 год**

В соответствии со статьей 264.6 Бюджетного кодекса Российской Федерации, пунктом 6 статьи 77 Устава сельского поселения Красный Яр муниципального района Красноярский Самарской области, Собрание представителей сельского поселения Красный Яр муниципального района Красноярский Самарской области РЕШИЛО:

1. Утвердить исполнение бюджета сельского поселения Красный Яр муниципального района Красноярский Самарской области (далее - бюджет поселения) за 2021 год по доходам в сумме 137 162 тыс. руб., расходам в сумме 156 784 тыс. руб., дефицит бюджета в сумме 19 662 тыс. рублей.

2. Утвердить доходы бюджета поселения по кодам классификации доходов бюджетов согласно приложению 1 к настоящему отчету.

3. Утвердить расходы бюджета поселения по ведомственной структуре расходов бюджета поселения согласно приложению 2 к настоящему отчету.

4. Утвердить расходы бюджета поселения по разделам и подразделам классификации расходов бюджета согласно приложению 3 к настоящему отчету.

5. Утвердить источники финансирования дефицита бюджета поселения по кодам классификации источников финансирования дефицитов бюджетов согласно приложению 4 к настоящему отчету.

6. Утвердить отчет о расходовании средств резервного фонда Администрации сельского поселения Красный Яр муниципального района Красноярский Самарской области за 2021 год согласно приложению 5 к настоящему отчету.

7. Опубликовать сведения о предоставлении и погашении бюджетных кредитов, о предоставленных муниципальных гарантиях, о муниципальных заимствованиях

и структуре муниципального долга за 2021 год согласно приложению 6 к настоящему отчету.

8. Опубликовать сведения о доходах, полученных от использования муниципального имущества в 2021 году согласно приложению 7 к настоящему отчету.

9. Опубликовать сведения об использовании бюджетных ассигнований муниципального дорожного фонда сельского поселения Красный Яр муниципального района Красноярский Самарской области за 2021 год согласно приложению 8 к настоящему отчету.

10. Опубликовать сведения о численности муниципальных служащих и работников муниципальных бюджетных учреждений, о фактических затратах на их денежное содержание по сельскому поселению Красный Яр муниципального района Красноярский Самарской области за 2021 год согласно приложению 9 к настоящему отчету.

11. Опубликовать настоящее решение в газете «Планета Красный Яр» и разместить в сети Интернет на официальном сайте: <http://kryarposelenie.ru>.

12. Настоящее решение вступает в силу со дня его официального опубликования.

*А.В. Бояров*  
*Председатель*  
*Собрания представителей*  
*сельского поселения Красный Яр*  
*муниципального района Красноярский*  
*Самарской области*

*А.Г.Бушов*  
*Глава сельского поселения Красный Яр*  
*муниципального района Красноярский*  
*Самарской области*

ПРИЛОЖЕНИЕ 1  
к отчету об исполнении бюджета  
сельского поселения Красный Яр муниципального района  
Красноярский Самарской области за 2021 год  
**Доходы бюджета поселения**  
по кодам классификации доходов бюджетов  
за 2021 год

Код бюджетной классификации	Наименование дохода	План на 2021 год (тыс.руб.)	Исполнение за 2021 года (тыс.руб.)
000 100 00000 00 0000 000	Налоговые и неналоговые доходы	88 605	74 514
000 101 00000 00 0000 000	Налоги на прибыль, доходы	27 300	29 931
000 101 02000 01 0000 110	Налог на доходы физических лиц	27 300	29 931
000 103 00000 00 0000 000	Налоги на товары (работы, услуги), реализуемые на территории Российской Федерации	7 611	8 352
000 103 02200 01 0000 110	Акцизы по подакцизным товарам (продуктам), производимым на территории Российской Федерации	7 611	8 352
000 103 02230 01 0000 110	Доходы от уплаты акцизов на дизельное топливо, подлежащие распределению между бюджетами субъектов Российской Федерации и местными бюджетами с учетом дифференцированных нормативов отчислений в местные бюджеты	3 490	3 856
000 103 02240 01 0000 110	Доходы от уплаты акцизов на моторные масла для дизельных и (или) карбюраторных (инжекторных) двигателей, зачисляемые в консолидированные бюджеты субъектов Российской Федерации	25	27
000 103 02250 01 0000 110	Доходы от уплаты акцизов на автомобильный бензин, подлежащие распределению между бюджетами субъектов Российской Федерации и местными бюджетами с учетом дифференцированных нормативов отчислений в местные бюджеты	4 689	5 127

000 103 02260 01 0000 110	Доходы от уплаты акцизов на прямогонный бензин, подлежащие распределению между бюджетами субъектов Российской Федерации и местными бюджетами с учетом установленных дифференцированных нормативов отчислений в местные бюджеты	-593	-658
000 105 00000 00 0000 000	<b>Налоги на совокупный доход</b>	<b>214</b>	<b>214</b>
000 105 03000 01 0000 000	Единый сельскохозяйственный налог	214	214
000 106 00000 00 0000 000	<b>Налоги на имущество</b>	<b>51 000</b>	<b>32 955</b>
000 106 01000 00 0000 110	Налог на имущество физических лиц	12 400	10 901
000 106 06000 00 0000 110	Земельный налог	38 600	22 054
000 111 00000 00 0000 000	<b>Доходы от использования имущества, находящегося в государственной и муниципальной собственности</b>	<b>1 761</b>	<b>1 741</b>
000 111 05025 10 0000 120	Доходы, получаемые в виде арендной платы, а также средства от продажи права на заключение договоров аренды за земли, находящиеся в собственности сельских поселений (за исключением земельных участков муниципальных бюджетных и автономных учреждений)	336	336
000 111 05035 10 0000 120	Доходы от сдачи в аренду имущества, находящегося в оперативном управлении органов управления сельских поселений и созданных ими учреждений (за исключением имущества муниципальных бюджетных и автономных учреждений)	6	0,2
000 111 05075 10 0000 120	Доходы от сдачи в аренду имущества, составляющего казну сельских поселений (за исключением земельных участков)	1 329	1 389
000 111 09080 10 0000 120	Плата, поступившая в рамках договора за предоставление права на размещение и эксплуатацию нестационарного торгового объекта, установку и эксплуатацию рекламных конструкций на землях или земельных участках, находящихся в собственности сельских поселений, и на землях или земельных участках, государственная собственность на которые не разграничена	90	16
000 113 00000 00 0000 000	<b>Доходы от оказания платных услуг (работ) и компенсации затрат государства</b>	<b>570</b>	<b>507</b>
000 113 01000 00 0000 130	Доходы от оказания платных услуг (работ)	570	507
000 114 00000 00 0000 000	<b>Доходы от продажи материальных и нематериальных активов</b>	<b>106</b>	<b>145</b>
000 114 02053 10 0000 410	Доходы от реализации иного имущества, находящегося в собственности сельских поселений (за исключением имущества муниципальных бюджетных и автономных учреждений, а также имущества муниципальных унитарных предприятий, в том числе казенных), в части реализации основных средств по указанному имуществу	106	145
000 116 00000 00 0000 000	<b>Штрафы, санкции возмещение ущерба</b>	<b>44</b>	<b>669</b>
000 116 0107401 0000 140	Административные штрафы, установленные Главой 7 Кодекса Российской Федерации об административных правонарушениях, за административные правонарушения в области охраны собственности, выявленные должностными лицами органов муниципального контроля	20	20
000 116 10031 10 0000 140	Возмещение ущерба при возникновении страховых случаев, когда выгодоприобретателями выступают получатели средств бюджета сельского поселения	24	24
000 116 10032 10 0000 140	Прочее возмещение ущерба, причиненного муниципальному имуществу сельского поселения (за исключением имущества, закрепленного за муниципальными бюджетными (автономными) учреждениями, унитарными предприятиями)		614

000 116 10123 01 0101 140	Доходы от денежных взысканий (штрафов), поступающие в счет погашения задолженности, образовавшейся до 1 января 2020 года, подлежащие зачислению в бюджет муниципального образования по нормативам, действовавшим в 2019 году (доходы бюджетов сельских поселений за исключением доходов, направляемых на формирование муниципального дорожного фонда, а также иных платежей в случае принятия решения финансовым органом муниципального образования о раздельном учете задолженности)		12
<b>000 200 00000 00 0000 000</b>	<b>Безвозмездные поступления</b>	<b>63 607</b>	<b>62 648</b>
000 202 00000 00 0000 000	Безвозмездные поступления от других бюджетов бюджетной системы Российской Федерации	60 807	59 771
000 202 10000 00 0000 150	Дотации бюджетам бюджетной системы Российской Федерации	320	305
000 202 20000 00 0000 150	Субсидии бюджетам субъектов Российской Федерации (межбюджетные субсидии)	60 001	58 982
000 202 20041 10 0000 150	Субсидии бюджетам на строительство, модернизацию, ремонт и содержание автомобильных дорог общего пользования, в том числе дорог в поселениях (за исключением автомобильных дорог федерального значения).	28 925	27 963
000 202 20216 00 0000 150	Субсидии бюджетам сельских поселений на осуществление дорожной деятельности в отношении автомобильных дорог общего пользования, а также капитального ремонта и ремонта дворовых территорий многоквартирных домов, проездов к дворовым территориям многоквартирных домов населенных пунктов	2 065	2009
000 2 02 25519 10 0000 150	Субсидия бюджетам сельских поселений на поддержку отрасли культуры	14 148	14 148
000 202 25576 10 0000 150	Субсидии бюджетам сельских поселений на обеспечение комплексного развития сельских территорий	13 523	13 523
000 202 29900 10 0000 150	Субсидии бюджетам субъектов Российской Федерации (муниципальных образований) из бюджета субъекта Российской Федерации (местного бюджета)	1 340	1 337
000 202 40000 00 0000 150	Иные межбюджетные трансферты	485	485
000 202 40014 10 0000 150	Межбюджетные трансферты, передаваемые бюджетам сельских поселений из бюджетов муниципальных районов на осуществление части полномочий по решению вопросов местного значения в соответствии с заключенными соглашениями	335	335
000 202 49999 10 0000 150	Прочие межбюджетные трансферты передаваемые бюджетам сельских поселений	150	150
000 207 05020 10 0000 150	Поступления от денежных пожертвований, предоставляемых физическими лицами получателям средств бюджетов сельских поселений	<b>2 800</b>	<b>2 876</b>
	<b>Всего доходов:</b>	<b>152 212</b>	<b>137 161</b>

364	Непрограммные направления расходов бюджета поселения	01	02	9800000000		953	953
364	Расходы на выплаты персоналу государственных муниципальных органов	01	02	9800000000	120	953	953
364	<b>Функционирование Правительства Российской Федерации, высших исполнительных органов государственной власти субъектов Российской Федерации, местных администраций</b>	<b>01</b>	<b>04</b>			<b>14 606</b>	<b>14 148</b>
364	Непрограммные направления расходов бюджета поселения	01	04	9800000000		14 606	14 148
364	Расходы на выплаты персоналу государственных (муниципальных) органов	01	04	9800000000	120	9 887	9 887
364	Иные закупки товаров, работ и услуг для обеспечения государственных (муниципальных) нужд	01	04	9800000000	240	4 505	4 046
364	Иные межбюджетные трансферты	01	04	9800000000	540	91	91
364	Уплата налогов, сборов и иных платежей	01	04	9800000000	850	124	124
364	<b>Обеспечение деятельности финансовых, налоговых и таможенных органов и органов финансового (финансово-бюджетного) надзора</b>	<b>01</b>	<b>06</b>			<b>377</b>	<b>377</b>
364	Непрограммные направления расходов бюджета поселения	01	06	9800000000		377	377
364	Иные межбюджетные трансферты	01	06	9800000000	540	377	377
364	<b>Другие общегосударственные вопросы</b>	<b>01</b>	<b>13</b>			<b>1 822</b>	<b>1 818</b>
364	Непрограммные направления расходов бюджета поселения	01	13	9800000000		1 822	1 818
364	Иные закупки товаров, работ и услуг для обеспечения государственных (муниципальных) нужд	01	13	9800000000	240	1 334	1 330
364	Иные межбюджетные трансферты	01	13	9800000000	540	473	473
364	<b>Национальная безопасность и правоохранительная деятельность</b>	<b>03</b>				<b>258</b>	<b>258</b>
364	<b>Другие вопросы в области национальной безопасности и правоохранительной деятельности</b>	<b>03</b>	<b>14</b>			<b>258</b>	<b>258</b>
364	Непрограммные направления расходов бюджетов поселений МР Красноярский	03	14	9800000000		258	258
364	Закупка товаров, работ и услуг для муниципальных нужд	03	14	9800000000		258	258
364	Иные закупки товаров, работ и услуг для обеспечения государственных (муниципальных) нужд	03	14	9800000000	240	8	8
364	Иные межбюджетные трансферты	03	14	9800000000	540	250	250
364	<b>Национальная экономика</b>	<b>04</b>	<b>00</b>			<b>42 888</b>	<b>41 555</b>
364	<b>Сельское хозяйство и рыболовство</b>	<b>04</b>	<b>05</b>			<b>335</b>	<b>335</b>
364	Субвенции поселениям для уничтожения карантинных сорняков	04	05	9800000000		335	335
364	Закупка товаров, работ и услуг для муниципальных нужд	04	05	9800000000	240	335	335
364	<b>Дорожное хозяйство (дорожные фонды)</b>	<b>04</b>	<b>09</b>			<b>42 553</b>	<b>41 220</b>
364	Расходы на выплаты персоналу казенных учреждений	04	09	0100000000	110	1 572	1 572
364	Иные закупки товаров, работ и услуг для обеспечения государственных (муниципальных) нужд	04	09	0100000000	240	9 601	9 363
364	Иные межбюджетные трансферты	04	09	0100000000	540	31 380	30 285
364	<b>Жилищно-коммунальное хозяйство</b>	<b>05</b>				<b>63 530</b>	<b>59 592</b>
364	<b>Жилищное хозяйство</b>	<b>05</b>	<b>01</b>			<b>147</b>	<b>147</b>
364	Непрограммные направления расходов бюджета поселения	05	01	9800000000	850	147	147
364	<b>Благоустройство</b>	<b>05</b>	<b>03</b>			<b>44 462</b>	<b>41 110</b>
364	Непрограммные направления расходов бюджета поселения	05	03	9800000000		44 462	41 110
364	Иные закупки товаров, работ и услуг для муниципальных нужд (уличное освещение)	05	03	9800000000	240	28 434	25 082
364	Иные межбюджетные трансферты	05	03	9800000000	540	16 028	16 028
364	<b>Другие вопросы в области жилищно-коммунального хозяйства</b>	<b>05</b>	<b>05</b>			<b>18 920</b>	<b>18 335</b>
364	Непрограммные направления расходов бюджета поселения	05	05	9800000000		18 920	18 335
364	Расходы на выплаты персоналу казенных учреждений	05	05	9800000000	110	10 374	10 374
364	Иные закупки товаров, работ и услуг для обеспечения государственных (муниципальных) нужд	05	05	9800000000	240	7 729	7 146
364	Уплата налогов, сборов и иных платежей	05	05	9800000000	850	217	217
364	<b>ОХРАНА ОКРУЖАЮЩЕЙ СРЕДЫ</b>	<b>06</b>				<b>300</b>	<b>300</b>
364	<b>Другие вопросы в области охраны окружающей среды</b>	<b>06</b>	<b>05</b>			<b>300</b>	<b>300</b>
364	Иные закупки товаров, работ и услуг для обеспечения государственных (муниципальных) нужд	06	05	9800000000	240	300	300
364	<b>Образование</b>	<b>07</b>				<b>157</b>	<b>157</b>
364	<b>Молодежная политика и оздоровление детей</b>	<b>07</b>	<b>07</b>			<b>157</b>	<b>157</b>
364	Непрограммные направления расходов бюджетов поселений МР Красноярский	07	07	9800000000		157	157

ПРИЛОЖЕНИЕ 2

к отчету об исполнении бюджета сельского поселения Красный Яр муниципального района Красноярский Самарской области за 2021 год

Расходы бюджета поселения по ведомственной структуре расходов бюджета поселения за 2021 год

Код	Наименование главного порядка средств бюджета поселения	Раздел	Подраздел	Целевая статья расходов	Вид расходов	План на год (тыс.руб.)	Исполнение за 2021 (тыс.руб.)
364	Администрация сельского поселения Красный Яр муниципального района Красноярский Самарской области						
364	Общегосударственные вопросы	01				17 759	17 296
364	Функционирование высшего должностного лица субъекта Российской Федерации и муниципального образования	01	02			953	953

364	Иные закупки товаров, работ и услуг для обеспечения государственных (муниципальных нужд)	07	07	9800000000	240	157	157
364	<b>Культура, кинематография</b>	<b>08</b>				<b>37 496</b>	<b>37 313</b>
364	<b>Культура</b>	<b>08</b>	<b>01</b>			<b>37 496</b>	<b>37 313</b>
364	Расходы на выплаты персоналу казенных учреждений	08	01	9800000000	110	8 248	8 248
364	Иные закупки товаров, работ и услуг для обеспечения государственных (муниципальных нужд)	08	01	9800000000	240	29 243	29 061
364	Уплата налогов, сборов и иных платежей	08	01	9800000000	850	5	5
364	<b>Социальная политика</b>	<b>10</b>				<b>138</b>	<b>138</b>
364	<b>Пенсионное обеспечение</b>	<b>10</b>	<b>01</b>			<b>138</b>	<b>138</b>
364	Непрограммные направления расходов бюджета поселения	10	01	9800000000		138	138
364	Публичные нормативные социальные выплаты гражданам	10	01	9800000000	310	138	138
364	<b>Физическая культура и спорт</b>	<b>11</b>				<b>158</b>	<b>158</b>
364	<b>Массовый спорт</b>	<b>11</b>	<b>02</b>			<b>158</b>	<b>158</b>
364	Непрограммные направления расходов бюджета поселения	11	02	9800000000		158	158
364	Иные закупки товаров, работ и услуг для обеспечения государственных (муниципальных нужд)	11	02	9800000000	240	158	158
364	<b>ОБСЛУЖИВАНИЕ ГОСУДАРСТВЕННОГО И МУНИЦИПАЛЬНОГО ДОЛГА</b>	<b>13</b>	<b>00</b>			<b>17</b>	<b>17</b>
364	Обслуживание государственного внутреннего и муниципального долга	13	01			17	17
364	Непрограммные направления расходов бюджета поселения	13	01	9800000000		17	17
364	Обслуживание муниципального долга	13	01	9800000000	730	17	17
	<b>Итого:</b>					<b>162 700</b>	<b>156 784</b>

ПРИЛОЖЕНИЕ 3  
к отчету об исполнении бюджета  
сельского поселения Красный Яр муниципального района Красноярский Самарской области за 2021 год

Расходы бюджета поселения по разделам и подразделам классификации расходов бюджета за 2021 год

Наименование показателя	Раздел, подраздел	Сумма (тыс. руб.)	
		План	Факт
<b>Общегосударственные вопросы</b>	<b>0100</b>	<b>17 759</b>	<b>17 296</b>
Функционирование высшего должностного лица субъекта Российской Федерации и муниципального образования	0102	953	953
Функционирование Правительства Российской Федерации, высших исполнительных органов государственной власти субъектов Российской Федерации, местных администраций	0104	14 606	14 148
Обеспечение деятельности финансовых, налоговых и таможенных органов и органов финансового (финансового-бюджетного) надзора	0106	377	377
Другие общегосударственные вопросы	0113	1 822	1 818
<b>Национальная безопасность и правоохранительная деятельность</b>	<b>0300</b>	<b>258</b>	<b>258</b>
Другие вопросы в области национальной безопасности и правоохранительной деятельности	0314	258	258
<b>Национальная экономика</b>	<b>0400</b>	<b>42 888</b>	<b>41 555</b>
Сельское хозяйство и рыболовство	0405	335	335
Дорожное хозяйство (дорожные фонды)	0409	42 553	41 220
<b>Жилищно-коммунальное хозяйство</b>	<b>0500</b>	<b>63 530</b>	<b>59 592</b>
Жилищное хозяйство	0501	147	147
Благоустройство	0503	44 462	41 110
Другие вопросы в области жилищно-коммунального хозяйства	0505	18 920	18 335
<b>ОХРАНА ОКРУЖАЮЩЕЙ СРЕДЫ</b>	<b>0600</b>	<b>300</b>	<b>300</b>
Другие вопросы в области охраны окружающей среды	0605	300	300
<b>Образование</b>	<b>0700</b>	<b>157</b>	<b>157</b>
Молодежная политика	0707	157	157
<b>Культура, кинематография</b>	<b>0800</b>	<b>37 496</b>	<b>37 313</b>
Культура	0801	37 496	37 313
<b>Социальная политика</b>	<b>1000</b>	<b>138</b>	<b>138</b>
Пенсионное обеспечение	1001	138	138
<b>Физическая культура и спорт</b>	<b>1100</b>	<b>158</b>	<b>158</b>
Массовый спорт	1102	158	158
<b>ОБСЛУЖИВАНИЕ ГОСУДАРСТВЕННОГО И МУНИЦИПАЛЬНОГО ДОЛГА</b>	<b>1300</b>	<b>17</b>	<b>17</b>
Обслуживание государственного внутреннего и муниципального долга	1301	17	17
<b>Всего расходов</b>		<b>162 700</b>	<b>156 784</b>

ПРИЛОЖЕНИЕ 4  
к отчету об исполнении бюджета  
сельского поселения Красный Яр муниципального района Красноярский Самарской области за 2021 год

Источники финансирования дефицита бюджета поселения по кодам классификации источников финансирования дефицитов бюджетов за 2021 год

Код главного администратора	Код бюджетной классификации	Наименование источника	План (тыс. руб.)	Факт (тыс. руб.)
370	01 00 00 00 00 0000 000	Источники внутреннего финансирования дефицитов бюджетов	10 488	19 622
370	01 03 00 00 00 0000 000	Бюджетные кредиты из других бюджетов бюджетной системы Российской Федерации		7 720
370	01 05 00 00 00 0000 000	Изменение остатков средств на счетах по учету средств бюджетов	10 488	11 903

ПРИЛОЖЕНИЕ 5  
к отчету об исполнении бюджета  
сельского поселения Красный Яр муниципального района Красноярский Самарской области за 2021 год

ОТЧЕТ

об использовании бюджетных ассигнований резервного фонда Администрации сельского поселения Красный Яр муниципального района Красноярский за 2021 год

Расходы из резервного фонда Администрации сельского поселения Красный Яр муниципального района Красноярский Самарской области в 2021 году не осуществлялись.

ПРИЛОЖЕНИЕ 6  
к отчету об исполнении бюджета  
сельского поселения Красный Яр муниципального района Красноярский Самарской области за 2021 год

Сведения о предоставлении и погашении бюджетных кредитов, о предоставленных муниципальных гарантиях, о муниципальных заимствованиях и структуре муниципально-го долга за 2021 год

1. Сельскому поселению Красный Яр муниципального района Красноярский Самарской области в 2021 году бюджетные кредиты предоставлялись в размере 13 120 тыс. руб.

2. В 2021 году муниципальные гарантии не предоставлялись.

3. В сельском поселении Красный Яр муниципального района Красноярский Самарской области в 2021 году муниципальные заимствования не осуществлялись.

4. Сельское поселение Красный Яр муниципального района Красноярский Самарской области за 2021 год муниципально-го долг в размере 7 720 тыс. руб.

ПРИЛОЖЕНИЕ 7  
к отчету об исполнении бюджета  
сельского поселения Красный Яр муниципального района Красноярский Самарской области за 2021 год

Сведения о доходах, полученных от использования муниципального имущества в 2021 году

В 2021 году в бюджет сельского поселения Красный Яр муниципального района Красноярский Самарской области поступили доходы от использования имущества, находящегося в государственной и муниципальной собственности, в сумме 1 741 тыс. рублей, при плане 1 761 тыс. рублей, исполнение составляет 98,9%.

ПРИЛОЖЕНИЕ 8  
к отчету об исполнении бюджета  
сельского поселения Красный Яр муниципального района Красноярский Самарской области за 2021 год

Сведения

об использовании бюджетных ассигнований дорожного фонда сельского поселения Красный Яр муниципального района Красноярский Самарской области за 2021 год

№ п/п	Наименование	Исполнено (тыс. руб.)
1.	Остаток неиспользованных средств муниципального дорожного фонда сельского поселения Красный Яр муниципального района Красноярский Самарской области (далее - дорожный фонд сельского поселения Красный Яр) на начало года	0
2.	Доходы дорожного фонда сельского поселения Красный Яр всего, в том числе:	8 352
2.1.	налоговые и неналоговые доходы бюджета сельского поселения Красный Яр:	8 352
2.2.	межбюджетные субсидии из федерального и областного бюджетов:	29 972
3.	Расходы дорожного фонда сельского поселения Красный Яр всего, в том числе:	41 220
3.1.	очистка дорог от снега:	253
3.2.	эмоциональный ремонт дорожных покрытий:	1 172
3.3.	Межбюджетные трансферты, передаваемые бюджетам муниципальных районов из бюджетов поселений на осуществление части полномочий по решению вопросов местного значения в соответствии с заключенными соглашениями	29 972
4.	Перераспределение расходных средств в целях софинансирования расходов бюджета	0
5.	Остаток неиспользованных средств дорожного фонда сельского поселения Красный Яр на конец отчетного периода	0

ПРИЛОЖЕНИЕ 9  
к отчету об исполнении бюджета  
сельского поселения Красный Яр муниципального района Красноярский Самарской области за 2021 год

Сведения

о численности муниципальных служащих и работников муниципальных учреждений, о фактических затратах на их денежное содержание по сельскому поселению Красный Яр за 2021 год

№ п/п	Наименование	Численность на 01.01.2022 г., (чел.)	Денежное содержание за 2021 год, (тыс. руб.)
1	Муниципальные службы Администрации сельского поселения Красный Яр муниципального района Красноярский Самарской области	9	4 217
	Итого:		4 217

=====

**АДМИНИСТРАЦИЯ  
СЕЛЬСКОГО ПОСЕЛЕНИЯ КРАСНЫЙ ЯР  
МУНИЦИПАЛЬНОГО РАЙОНА КРАСНОЯРСКИЙ  
САМАРСКОЙ ОБЛАСТИ**

**ПОСТАНОВЛЕНИЕ**

от « 20 » мая 2022 года № 133

**О внесении дополнений в схему размещения и реестр мест (площадок) накопления твердых коммунальных отходов на территории сельского поселения Красный Яр муниципального района Красноярский Самарской области**

На основании заявления Администрации сельского поселения Красный Яр муниципального района Красноярский Самарской области от 25.02.2022 г., заключения Федеральной службы по надзору в сфере защиты прав потребителей и благополучия человека Управления Роспотребнадзора по Самарской области от 10.03.2022 года № 63-04/83, № 63-04/84, № 63-04/85, № 63-04/86, № 63-04/87, № 63-04/88, № 63-04/89, № 63-04/90, № 63-04/91, № 63-04/92, руководствуясь Федеральным законом №131-ФЗ от 06.10.2003г. «Об общих принципах организации местного самоуправления в Российской Федерации», Федеральным законом №89-ФЗ от 24.06.1998г. «Об отходах производства и потребления», во исполнение полномочий по участию в организации деятельности по сбору (в том числе раздельному сбору) и транспортированию твердых коммунальных отходов, нормами и требованиями СанПиН 42-128-46-88, Администрация сельского поселения Красный Яр муниципального района Красноярский Самарской области **ПОСТАНОВЛЯЕТ:**

1. Внести в схему размещения и реестра мест (площадок) накопления твердых коммунальных отходов на территории сельского поселения Красный Яр муниципального района Красноярский Самарской области объекты, утвержденной Постановлением Администрации сельского поселения Красный Яр от 08 мая 2019 года № 99 (с изменениями от 06.08.2019 г. №168, 09.09.2019 г. №201, 09.09.2019 г. №202, 09.09.2019г. №203, 01.11.2019г. №252, 01.11.2019г. №253, 01.11.2019г. №254, 01.11.2019 г. №255, 18.11.2019 г. №271, 02.12.2019г. №284, 05.12.2019г. №297, 16.01.2020г. №9, 16.01.2020г. №10, 20.01.2020г. №14, 21.01.2020г. №15, 21.01.2020г. №16, 5.02.2020г. №42, 5.02.2020г. №43, 5.02.2020г. №44, 05.02.2020г. №45, 05.02.2020г. №46, 05.02.2020г. №47, 04.03.2020г. №84, 04.03.2020г. № 82, 04.03.2020г. № 83, 20.03.2020г. № 114, 20.03.2020г. № 115, 20.03.2020г. №116, 10.04.2020г. №145, 10.04.2020г. №146, 07.05.2020г. №164, 20.05.2020г. №170, 20.05.2020г. № 171, 08.06.2020г. №182, 08.06.2020г. №183, 09.07.2020г. №205, 11.08.2020г. №254, 17.08.2020г. №271, 24.08.2020г. №277, 08.10.2020г. №338, 09.10.2020г. №349, 09.10.2020г. №350, 09.10.2020г. №351, 23.10.2020г. №370, 25.01.2021г. №31, 25.01.2021г. №32, 05.02.2021г. №48, 02.04.2021г. №141, 30.07.2021г. № 275, 30.07. 2021 №276, 2.08.2021г. №334, от 27.08.2021г. №335, 03.09.2021г. №352, 11.11.2021 № 436, 11.11.2021г. № 437, № 464 от

26.11.2021 г., № 11 от 17.01.2022 г., № 61 от 25.02.2022 года, № 105 от 12.04.2022 г.) следующие изменения:

Дополнить реестр пунктами 121, 122, 123, 124, 125, 126, 127, 128, 129, 130 следующего содержания:

1.1. Место (площадки) нахождения накопления крупногабаритных отходов размещается на твердом асфальтобетонном покрытии площадью 64 м<sup>3</sup>. На площадке устанавливается 1 бункер для КГО объемом 20,0 м<sup>3</sup>;

Расположено по адресу: Самарская область, Красноярский район, п. Угловой, ул. Центральная, 1Ж.

1.2. Место (площадки) нахождения накопления крупногабаритных отходов размещается на твердом асфальтобетонном покрытии площадью 64 м<sup>3</sup>. На площадке устанавливается 1 бункер для КГО объемом 20,0 м<sup>3</sup>;

Расположено по адресу: Самарская область, Красноярский район, п. Угловой, ул. Центральная, 4Ж.

1.3. Место (площадки) нахождения накопления крупногабаритных отходов размещается на твердом асфальтобетонном покрытии площадью 64 м<sup>3</sup>. На площадке устанавливается 1 бункер для КГО объемом 20,0 м<sup>3</sup>;

Расположено по адресу: Самарская область, Красноярский район, с. Красный Яр, ул. Дорожная, 3Ж.

1.4. Место (площадки) нахождения накопления крупногабаритных отходов размещается на твердом асфальтобетонном покрытии площадью 64 м<sup>3</sup>. На площадке устанавливается 1 бункер для КГО объемом 20,0 м<sup>3</sup>;

Расположено по адресу: Самарская область, Красноярский район, с. Красный Яр, ул. Липовая, 4Ж.

1.5. Место (площадки) нахождения накопления крупногабаритных отходов размещается на твердом асфальтобетонном покрытии площадью 64 м<sup>3</sup>. На площадке устанавливается 1 бункер для КГО объемом 20,0 м<sup>3</sup>;

Расположено по адресу: Самарская область, Красноярский район, с. Красный Яр, ул. Оренбургская, 71Ж.

1.6. Место (площадки) нахождения накопления крупногабаритных отходов размещается на твердом асфальтобетонном покрытии площадью 64 м<sup>3</sup>. На площадке устанавливается 1 бункер для КГО объемом 20,0 м<sup>3</sup>;

Расположено по адресу: Самарская область, Красноярский район, с. Красный Яр, ул. Комсомольская, 2Ж.

1.7. Место (площадки) нахождения накопления крупногабаритных отходов размещается на твердом асфальтобетонном покрытии площадью 64 м<sup>3</sup>. На площадке устанавливается 1 бункер для КГО объемом 20,0 м<sup>3</sup>;

Расположено по адресу: Самарская область, Красноярский район, с. Красный Яр, ул. Комсомольская, 232Ж.

1.8. Место (площадки) нахождения накопления крупногабаритных отходов размещается на твердом асфальтобетонном покрытии площадью 64 м<sup>3</sup>. На площадке устанавливается 1 бункер для КГО объемом 20,0 м<sup>3</sup>;

Расположено по адресу: Самарская область, Красноярский район, с. Нижняя Солонцовка, ул. Карьерная, 30Ж.

1.9. Место (площадки) нахождения накопления крупногабаритных отходов размещается на твердом асфальтобетонном покрытии площадью 64 м<sup>3</sup>. На площадке устанавливается 1 бункер для КГО объемом 20,0 м<sup>3</sup>;

Расположено по адресу: Самарская область, Красноярский район, п. Кондурчинский, ул. Кондурчинская, 1Ж.

1.10. Место (площадки) нахождения накопления крупногабаритных отходов размещается на твердом асфальтобетонном покрытии площадью 64 м<sup>3</sup>. На площадке устанавливается 1 бункер для КГО объемом 20,0 м<sup>3</sup>;

Расположено по адресу: Самарская область, Красноярский район, с. Белозёрки, ул. Озёрная, 50Ж.

2. Опубликовать настоящее постановление в газете «Планета Красный Яр» и разместить в сети Интернет на



официальном сайте: <http://kryarposelenie.ru>.

3. Настоящее постановление вступает в силу со дня его официального опубликования.

*А.Г. Бушов*  
*Глава сельского поселения Красный Яр*  
*муниципального района Красноярский*  
*Самарской области*

**АДМИНИСТРАЦИЯ  
СЕЛЬСКОГО ПОСЕЛЕНИЯ КРАСНЫЙ ЯР  
МУНИЦИПАЛЬНОГО РАЙОНА КРАСНОЯРСКИЙ  
САМАРСКОЙ ОБЛАСТИ**

**ПОСТАНОВЛЕНИЕ**

от «20» мая 2022 года № 134

**О предоставлении разрешения  
на условно разрешенный вид использования  
земельного участка с кадастровым номером  
63:26:1903022:844**

В соответствии со статьей 39 Градостроительного кодекса Российской Федерации, статьей 28 Федерального закона от 06 октября 2003 года № 131-ФЗ «Об общих принципах организации местного самоуправления в Российской Федерации», Уставом сельского поселения Красный Яр муниципального района Красноярский Самарской области, ст. 15 Правил землепользования и застройки сельского поселения Красный Яр муниципального района Красноярский Самарской области, утвержденных решением Собрания представителей сельского поселения Красный Яр муниципального района Красноярский Самарской области от 22.07.2013 № 45, на основании заключения о результатах публичных слушаний от 16 мая 2022 года и рекомендаций Комиссии по подготовке Правил землепользования и застройки сельского поселения Красный Яр муниципального района Красноярский Самарской области от 16 мая 2022 года, Администрация сельского поселения Красный Яр муниципального района Красноярский Самарской области **ПОСТАНОВЛЯЕТ:**

2. Предоставить Демченко Л.Г. разрешение на условно разрешенный вид использования - «Магазины» (код 4.4) для земельного участка с кадастровым номером 63:26:1903022:844, площадью 1 102 кв.м, категория земель: земли населенных пунктов, разрешенное использование: для ведения личного подсобного хозяйства (приусадебный земельный участок), по адресу: Российская Федерация, Самарская область, Красноярский муниципальный район, сельское поселение Красный Яр, с. Красный Яр, ул. Кооперативная, земельный участок № 90, в границах территориальной зоны Ж1 «Зона застройки индивидуальными жилыми домами».

3. Контроль за исполнением настоящего постановления возложить на ведущего специалиста Администрации сельского поселения Красный Яр Нечаеву О.Н.

3. Опубликовать настоящее постановление в газете «Планета Красный Яр» и разместить в сети Интернет на официальном сайте: <http://kryarposelenie.ru>.

4. Настоящее постановление вступает в силу со дня официального опубликования.

*А.Г. Бушов*  
*Глава сельского поселения Красный Яр*  
*муниципального района Красноярский*  
*Самарской области*

**АДМИНИСТРАЦИЯ  
СЕЛЬСКОГО ПОСЕЛЕНИЯ КРАСНЫЙ ЯР  
МУНИЦИПАЛЬНОГО РАЙОНА КРАСНОЯРСКИЙ  
САМАРСКОЙ ОБЛАСТИ**

**ПОСТАНОВЛЕНИЕ**

от «27» мая 2022 года № 145

**Об утверждении проекта межевания территории индивидуальной жилой застройки в границах земельного участка с кадастровым номером 63:26:1902006:833, расположенного по адресу: Самарская область, Красноярский район, с. Нижняя Солонцовка, ул. Вязовая, 8**

В соответствии со ст. 41-43 Градостроительного кодекса Российской Федерации, руководствуясь статьей 28 Федерального закона от 06.10.2003 № 131-ФЗ «Об общих принципах организации местного самоуправления в Российской Федерации», статьей 3 Закона Самарской области «О градостроительной деятельности на территории Самарской области», Уставом сельского поселения Красный Яр муниципального района Красноярский Самарской области, Правилами землепользования и застройки сельского поселения Красный Яр муниципального района Красноярский Самарской области, утвержденных решением Собрания представителей сельского поселения Красный Яр муниципального района Красноярский Самарской области от 22.07.2013 № 45, с учетом протокола публичных слушаний и заключения о результатах публичных слушаний, Администрация сельского поселения Красный Яр муниципального района Красноярский Самарской области **ПОСТАНОВЛЯЕТ:**

1. Утвердить проект межевания территории индивидуальной жилой застройки в границах земельного участка с кадастровым номером 63:26:1902006:833, расположенного по адресу: Самарская область, Красноярский район, с. Нижняя Солонцовка, ул. Вязовая, 8.

2. Опубликовать проект межевания территории в газете «Планета Красный Яр».

3. Разместить настоящее постановление, проект межевания территории на официальном сайте Администрации сельского поселения Красный Яр муниципального района Красноярский Самарской области <http://kryarposelenie.ru>.

4. Настоящее постановление вступает в силу с момента опубликования.

*А.Г. Бушов*  
*Глава сельского поселения Красный Яр*  
*муниципального района Красноярский*  
*Самарской области*

Общество с ограниченной ответственностью  
**ПКЦ «Земля и недвижимость»**

**Документация по планировке территории в границах  
с. Нижняя Солонцовка, ул. Вязовая, 8**

**сельского поселения Красный Яр муниципального  
района Красноярский Самарской области**

**Проект межевания территории**

02-2022-ПМТ

**СОСТАВ ПРОЕКТА МЕЖЕВАНИЯ ТЕРРИТОРИИ**

**ОСНОВНАЯ ЧАСТЬ**

Раздел 1.Текстовая часть.

Пояснительная записка

Раздел 2.Графическая часть.

Чертежи межевания территории М 1:2000

**МАТЕРИАЛЫ ПО ОБОСНОВАНИЮ ПРОЕКТА**

Раздел 3. Материалы по обоснованию проекта межевания территории

Чертеж по обоснованию проекта межевания территории М 1:2000

Раздел 4. Приложения

**Текстовая часть**

**1. Общая часть**

Проект межевания территории разработан в виде отдельного документа соответствии с действующим законодательством в сфере градостроительства и архитектуры и нормативно-правовыми актами, методическими указаниями, принятыми в рамках действующего законодательства топографической съемке в системе координат МСК-63.

Подготовка проекта межевания территории осуществляется в целях обеспечения устойчивого развития территорий, выделения элементов планировочной структуры (кварталов, микрорайонов, иных элементов), установления границ земельных участков для индивидуальной жилой застройки, границ земельных участков, предназначенных для общего пользования.

Проектом межевания территории осуществляется:  
- выделение элемента планировочной структуры – земельные участки с кадастровыми номерами 63:26:1902006:833, которые будут являться объектом межевания.

Описание местоположения границ территории межевания приведено в таблице 1

Таблица 1

Категория земель	Земли населенных пунктов	
Муниципальное образование	муниципальный район Красноярский Самарской области	
Кадастровый квартал	63:26:1902006	
Объект межевания	земельный участок с кадастровым номером 63:26:1902006:833	
Площадь территории межевания	274138 кв.м <b>В эту площадь входит:</b>	
Площадь земельных участков для индивидуальной жилой застройки	194678 кв.м.	
Земельные участки (территории) общего пользования (дорожно-уличная сеть)	79665 кв.м.	

Разработка проекта межевания территории базируется на законодательных, нормативных, статистических, программных документах федерального, регионального и муниципального уровня.

Проект межевания территории выполнен в соответствии с требованиями, предъявляемыми для разработки современной градостроительной документации и действующими в настоящее время кодексами, строительными нормами и правилами, а именно:

- Градостроительный кодекс Российской Федерации от 29.12.2004 N 190-ФЗ (с изменениями и дополнениями);
- Земельный кодекс Российской Федерации от 25 октября 2001 года N 136-ФЗ (с изменениями и дополнениями);
- Федеральный закон от 26.12.1995 № 209-ФЗ «О геодезии и картографии»;
- Федеральный закон от 18.06.2001 № 78-ФЗ «О Землеустройстве»;
- Федеральный закон от 24.07.2007г. №221-ФЗ «О государственном кадастре недвижимости» (с изменениями и дополнения-

ми);

- Генеральный план сельского поселения Красный Яр муниципального района Красноярский Самарской области;
- Правила землепользования и застройки сельского поселения Красный Яр муниципального района Красноярский Самарской области.

- Выписка из Единого государственного реестра недвижимости об объекте недвижимости № 99/2021/420358896 от 28.09.2021 г.

**2. Цель разработки и задачи проекта межевания**

Подготовка проекта межевания территорий осуществляется применительно к территории, расположенной в границах элемента планировочной структуры в целях определения местоположения границ образуемых земельных участков.

Земельные участки, сформированные настоящим про-

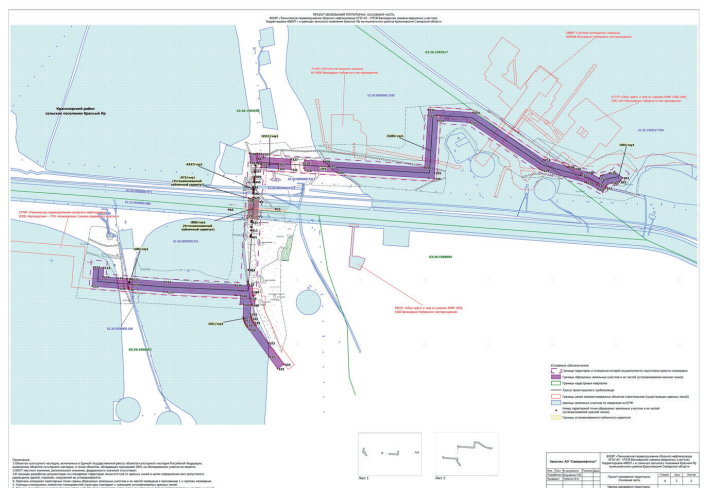
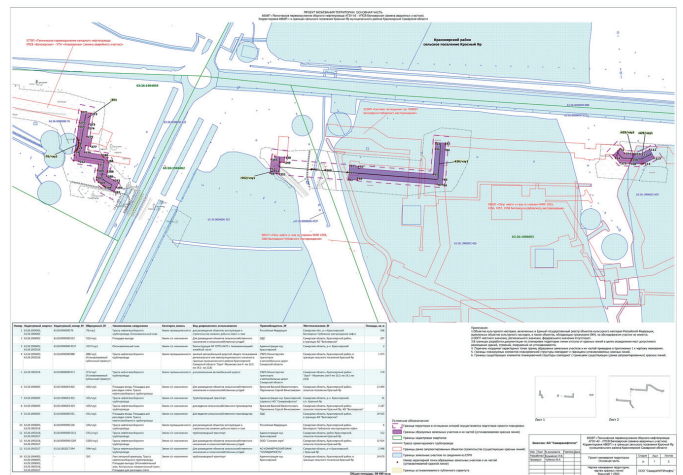
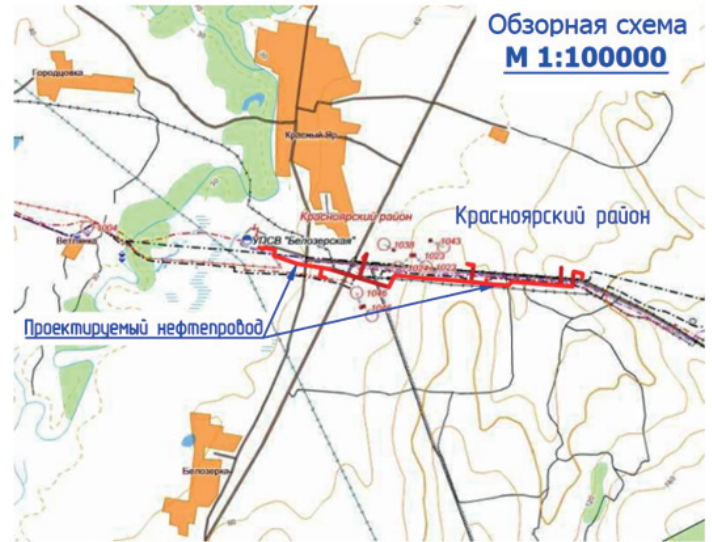

ектом определены для:

- оформления и признания их объектами недвижимости в установленном законом порядке;
- обеспечения пространственной целостности территории, функциональной проработке планировочного решения;
- обеспечения рационального использования территории и территориальных ресурсов в целом.

3. Перечень и сведения об образуемых земельных участках. Виды разрешенного использования образуемых земельных участков.

В результате выполнения проекта межевания территории земельных участков с кадастровыми номерами 63:26:1902006:833 путем раздела исходного участка образовано 225 земельных участка.

Проектом межевания территории сформировано:  
 - 216 земельных участков для индивидуальной жилой застройки (код 2.1), общая площадь этой зоны 194678 кв.м.;  
 - 9 земельных участков - Земельные участки (территории) общего пользования (код 12.0.1, дорожно-уличная сеть ) общей площадью 79665 кв.м.

Земельные участки общего пользования, занятые площадями, улицами, проездами, автомобильными дорогами, набережными, скверами, бульварами, водными объектами, пляжами и другими объектами, могут включаться в состав различных территориальных зон.

Образуемые земельные участки имеют непосредственный доступ к землям общего пользования.

В соответствии со сведениями государственного кадастра недвижимости в пределах границ проектируемых земельных участков публичные сервитуты не установлены. В пределах границ проектируемых земельных участков объекты культурного наследия, включенные в единый государственный реестр, либо выявленные объекты культурного наследия отсутствуют.

Линии отступа от красных линий, определяющие место допустимого размещения зданий, строений приняты в соответствии с Правилами землепользования и застройки.

Объекты капитального строительства в пределах границ проектируемых земельных участков отсутствуют. Перечень земельных участков, образуемых в соответствии с утверждаемой частью проекта межевания территории, в том числе сведения о площади образуемых земельных участков, виде разрешенного использования образуемых земельных участков, а также сведения о площади образуемых земельных участков, которые будут отнесены к территории общего пользования.

Условный номер земельного участка в соответствии с проектом межевания территории	Кадастровые номера земельных участков и (или) условные номера образованных земельных участков	Площадь земельного участка (кв.м.)	Категория образуемого земельного участка	Вид разрешенного использования земельного участка, устанавливаемый в соответствии с проектом межевания территории	Способ образования
ЗУ1	63:26:1902006:833:ЗУ1	823	Земли населенных пунктов	2.1 Для индивидуального жилищного строительства	Раздел
ЗУ2	63:26:1902006:833:ЗУ2	800	Земли населенных пунктов	2.1 Для индивидуального жилищного строительства	Раздел
ЗУ3	63:26:1902006:833:ЗУ3	800	Земли населенных пунктов	2.1 Для индивидуального жилищного строительства	Раздел
ЗУ4	63:26:1902006:833:ЗУ4	800	Земли населенных пунктов	2.1 Для индивидуального жилищного строительства	Раздел

ЗУ5	63:26:1902006:833:ЗУ5	800	Земли населенных пунктов	2.1 Для индивидуального жилищного строительства	Раздел
ЗУ6	63:26:1902006:833:ЗУ6	800	Земли населенных пунктов	2.1 Для индивидуального жилищного строительства	Раздел
ЗУ7	63:26:1902006:833:ЗУ7	800	Земли населенных пунктов	2.1 Для индивидуального жилищного строительства	Раздел
ЗУ8	63:26:1902006:833:ЗУ8	800	Земли населенных пунктов	2.1 Для индивидуального жилищного строительства	Раздел
ЗУ9	63:26:1902006:833:ЗУ9	800	Земли населенных пунктов	2.1 Для индивидуального жилищного строительства	Раздел
ЗУ10	63:26:1902006:833:ЗУ10	800	Земли населенных пунктов	2.1 Для индивидуального жилищного строительства	Раздел
ЗУ11	63:26:1902006:833:ЗУ11	800	Земли населенных пунктов	2.1 Для индивидуального жилищного строительства	Раздел
ЗУ12	63:26:1902006:833:ЗУ12	800	Земли населенных пунктов	2.1 Для индивидуального жилищного строительства	Раздел
ЗУ13	63:26:1902006:833:ЗУ13	800	Земли населенных пунктов	2.1 Для индивидуального жилищного строительства	Раздел
ЗУ14	63:26:1902006:833:ЗУ14	800	Земли населенных пунктов	2.1 Для индивидуального жилищного строительства	Раздел
ЗУ15	63:26:1902006:833:ЗУ15	800	Земли населенных пунктов	2.1 Для индивидуального жилищного строительства	Раздел
ЗУ16	63:26:1902006:833:ЗУ16	800	Земли населенных пунктов	2.1 Для индивидуального жилищного строительства	Раздел
ЗУ17	63:26:1902006:833:ЗУ17	800	Земли населенных пунктов	2.1 Для индивидуального жилищного строительства	Раздел
ЗУ18	63:26:1902006:833:ЗУ18	800	Земли населенных пунктов	2.1 Для индивидуального жилищного строительства	Раздел
ЗУ19	63:26:1902006:833:ЗУ19	800	Земли населенных пунктов	2.1 Для индивидуального жилищного строительства	Раздел
ЗУ20	63:26:1902006:833:ЗУ20	800	Земли населенных пунктов	2.1 Для индивидуального жилищного строительства	Раздел
ЗУ21	63:26:1902006:833:ЗУ21	800	Земли населенных пунктов	2.1 Для индивидуального жилищного строительства	Раздел
ЗУ22	63:26:1902006:833:ЗУ22	800	Земли населенных пунктов	2.1 Для индивидуального жилищного строительства	Раздел
ЗУ23	63:26:1902006:833:ЗУ23	800	Земли населенных пунктов	2.1 Для индивидуального жилищного строительства	Раздел
ЗУ24	63:26:1902006:833:ЗУ24	800	Земли населенных пунктов	2.1 Для индивидуального жилищного строительства	Раздел
ЗУ25	63:26:1902006:833:ЗУ25	800	Земли населенных пунктов	2.1 Для индивидуального жилищного строительства	Раздел
ЗУ26	63:26:1902006:833:ЗУ26	800	Земли населенных пунктов	2.1 Для индивидуального жилищного строительства	Раздел
ЗУ27	63:26:1902006:833:ЗУ27	1383	Земли населенных пунктов	2.1 Для индивидуального жилищного строительства	Раздел









ЗУ212	63:26:1902006:833:ЗУ212	800	Земли населенных пунктов	2.1 Для индивидуального жилищного строительства	Раздел
ЗУ213	63:26:1902006:833:ЗУ213	800	Земли населенных пунктов	2.1 Для индивидуального жилищного строительства	Раздел
ЗУ214	63:26:1902006:833:ЗУ214	797	Земли населенных пунктов	2.1 Для индивидуального жилищного строительства	Раздел
ЗУ215	63:26:1902006:833:ЗУ215	933	Земли населенных пунктов	2.1 Для индивидуального жилищного строительства	Раздел
ЗУ216	63:26:1902006:833:ЗУ216	934	Земли населенных пунктов	2.1 Для индивидуального жилищного строительства	Раздел
ЗУ217	63:26:1902006:833:ЗУ217	946	Земли населенных пунктов	2.1 Для индивидуального жилищного строительства	Раздел
ЗУ218	63:26:1902006:833:ЗУ218	797	Земли населенных пунктов	2.1 Для индивидуального жилищного строительства	Раздел
ЗУ219	63:26:1902006:833:ЗУ219	797	Земли населенных пунктов	2.1 Для индивидуального жилищного строительства	Раздел
ЗУ220	63:26:1902006:833:ЗУ220	809	Земли населенных пунктов	2.1 Для индивидуального жилищного строительства	Раздел
ЗУ221	63:26:1902006:833:ЗУ221	912	Земли населенных пунктов	2.1 Для индивидуального жилищного строительства	Раздел
ЗУ222	63:26:1902006:833:ЗУ222	922	Земли населенных пунктов	2.1 Для индивидуального жилищного строительства	Раздел
ЗУ223	63:26:1902006:833:ЗУ223	930	Земли населенных пунктов	2.1 Для индивидуального жилищного строительства	Раздел
ЗУ224	63:26:1902006:833:ЗУ224	931	Земли населенных пунктов	2.1 Для индивидуального жилищного строительства	Раздел
ЗУ225	63:26:1902006:833:ЗУ225	73265	Земли населенных пунктов	12.0.1 Земельные участки (территории) общего пользования	Раздел

n22	426276.16	1392196.33
n23	426307.79	1392171.77
n24	426328.33	1392155.80
n25	426359.95	1392131.25
n26	426375.81	1392150.05
n27	426388.70	1392165.34
n28	426401.60	1392180.63
n29	426414.49	1392195.92
n30	426427.39	1392211.20
n31	426439.81	1392226.99
n32	426452.73	1392242.78
n33	426465.63	1392258.57
n34	426478.53	1392274.36
n35	426491.43	1392290.15
n36	426504.33	1392305.94
n37	426517.23	1392321.73
n38	426530.13	1392337.52
n39	426543.03	1392353.31
n40	426555.93	1392369.10
n41	426568.83	1392384.89
n42	426581.73	1392400.68
n43	426594.63	1392416.47
n44	426607.53	1392432.26
n45	426620.43	1392448.05
n46	426633.33	1392463.84
n47	426646.23	1392479.63
n48	426659.13	1392495.42
n49	426672.03	1392511.21
n50	426684.93	1392527.00
n51	426697.83	1392542.79
n52	426710.73	1392558.58
n53	426723.63	1392574.37
n54	426736.53	1392590.16
n55	426749.43	1392605.95
n56	426762.33	1392621.74
n57	426775.23	1392637.53
n58	426788.13	1392653.32
n59	426801.03	1392669.11
n60	426813.93	1392684.90
n61	426826.83	1392700.69
n62	426839.73	1392716.48
n63	426852.63	1392732.27
n64	426865.53	1392748.06
n65	426878.43	1392763.85
n66	426891.33	1392779.64
n67	426904.23	1392795.43
n68	426917.13	1392811.22
n69	426930.03	1392827.01
n70	426942.93	1392842.80
n71	426955.83	1392858.59
n72	426968.73	1392874.38
n73	426981.63	1392890.17
n74	426994.53	1392905.96
n75	427007.43	1392921.75
n76	427020.33	1392937.54
n77	427033.23	1392953.33
n78	427046.13	1392969.12
n79	427059.03	1392984.91
n80	427071.93	1393000.70
n81	427084.83	1393016.49
n82	427097.73	1393032.28
n83	427110.63	1393048.07
n84	427123.53	1393063.86
n85	427136.43	1393079.65
n86	427149.33	1393095.44
n87	427162.23	1393111.23
n88	427175.13	1393127.02
n89	427188.03	1393142.81
n90	427200.93	1393158.60
n91	427213.83	1393174.39
n92	427226.73	1393190.18
n93	427239.63	1393205.97
n94	427252.53	1393221.76
n95	427265.43	1393237.55
n96	427278.33	1393253.34
n97	427291.23	1393269.13
n98	427304.13	1393284.92
n99	427317.03	1393300.71
n100	427330.93	1393316.50
n101	427343.83	1393332.29
n102	427356.73	1393348.08
n103	427369.63	1393363.87
n104	427382.53	1393379.66
n105	427395.43	1393395.45
n106	427408.33	1393411.24
n107	427421.23	1393427.03
n108	427434.13	1393442.82
n109	427447.03	1393458.61
n110	427460.93	1393474.40
n111	427473.83	1393490.19
n112	427486.73	1393505.98
n113	427499.63	1393521.77
n114	427512.53	1393537.56
n115	427525.43	1393553.35
n116	427538.33	1393569.14
n117	427551.23	1393584.93
n118	427564.13	1393600.72
n119	427577.03	1393616.51
n120	427590.93	1393632.30
n121	427603.83	1393648.09
n122	427616.73	1393663.88
n123	427629.63	1393679.67
n124	427642.53	1393695.46
n125	427655.43	1393711.25
n126	427668.33	1393727.04
n127	427681.23	1393742.83
n128	427694.13	1393758.62
n129	427707.03	1393774.41
n130	427720.93	1393790.20
n131	427733.83	1393805.99
n132	427746.73	1393821.78
n133	427759.63	1393837.57
n134	427772.53	1393853.36
n135	427785.43	1393869.15
n136	427798.33	1393884.94
n137	427811.23	1393900.73
n138	427824.13	1393916.52
n139	427837.03	1393932.31
n140	427850.93	1393948.10
n141	427863.83	1393963.89
n142	427876.73	1393979.68
n143	427889.63	1393995.47
n144	427902.53	1394011.26
n145	427915.43	1394027.05
n146	427928.33	1394042.84
n147	427941.23	1394058.63
n148	427954.13	1394074.42
n149	427967.03	1394090.21
n150	427980.93	1394106.00
n151	427993.83	1394121.79
n152	428006.73	1394137.58
n153	428019.63	1394153.37
n154	428032.53	1394169.16
n155	428045.43	1394184.95
n156	428058.33	1394200.74
n157	428071.23	1394216.53
n158	428084.13	1394232.32
n159	428097.03	1394248.11
n160	428110.93	1394263.90
n161	428123.83	1394279.69
n162	428136.73	1394295.48
n163	428149.63	1394311.27
n164	428162.53	1394327.06
n165	428175.43	1394342.85
n166	428188.33	1394358.64
n167	428201.23	1394374.43
n168	428214.13	1394390.22
n169	428227.03	1394406.01
n170	428240.93	1394421.80

Координаты границы территории, в отношении которой разрабатывается проект межевания

№ точек	Координаты Система координат: МСК-63	
	X	Y
1	426873.52	1392530.85
2	426819.38	1392576.83
3	426817.23	1392578.85
4	426764.97	1392578.19
5	426677.87	1392580.78
6	426562.82	1392582.26
7	426496.07	1392601.62
8	426452.59	1392609.91
9	426403.00	1392626.08
10	426358.04	1392642.18
11	426310.14	1392670.78
12	426296.19	1392683.53
13	426041.99	1392877.69
14	426147.96	1392993.55
15	426246.71	1392219.20
16	426444.22	1392065.77
17	426469.80	1392045.12
18	426721.16	1392343.15

Координаты характерных точек красных линий

№ точек	Координаты Система координат: МСК-63	
	X	Y
n1	426439.23	1392201.21
n2	426469.81	1392175.42
n3	426489.69	1392158.66
n4	426520.26	1392132.87
n5	426507.37	1392117.58
n6	426494.47	1392102.29
n7	426481.58	1392087.01
n8	426468.69	1392071.72
n9	426455.79	1392056.43
1	426444.22	1392065.77
n10	426424.36	1392081.20
n11	426403.82	1392097.17
n12	426372.20	1392121.73
n13	426387.66	1392140.06
n14	426400.55	1392155.35
n15	426413.45	1392170.63
n16	426426.34	1392185.92
n17	426346.36	1392279.54
n18	426333.46	1392264.26
n19	426320.57	1392248.97
n20	426307.67	1392233.68
n21	426294.78	1392218.39



н171	426235.45	1392524.18
н172	426222.55	1392508.89
н173	426209.66	1392493.60
н174	426196.77	1392478.31
н175	426183.87	1392463.03
н176	426170.98	1392447.74
н177	426201.55	1392421.95
н178	426221.43	1392405.19
н179	426252.01	1392379.40
н180	426264.90	1392394.69
н181	426277.79	1392409.97
н182	426290.69	1392425.26
н183	426303.58	1392440.55
н184	426316.48	1392455.84
н185	426285.90	1392481.63
н186	426266.02	1392498.39
н187	426402.79	1392534.14
н188	426389.90	1392518.85
н189	426377.00	1392503.56
н190	426364.11	1392488.27
н191	426351.21	1392472.98
н192	426338.32	1392457.69
н193	426325.42	1392442.40
н194	426312.52	1392427.11
н195	426419.35	1392389.35
н196	426432.24	1392404.64
н197	426445.14	1392419.93
н198	426458.03	1392435.22
н199	426470.93	1392450.51
н200	426483.82	1392465.80
н201	426496.72	1392481.09
н202	426433.37	1392508.35
н203	426569.75	1392544.42
н204	426556.86	1392529.13
н205	426543.96	1392513.84
н206	426531.07	1392498.55
н207	426518.17	1392483.26
н208	426505.28	1392467.97
н209	426535.86	1392442.19
н210	426555.73	1392425.42
н211	426586.31	1392399.63
н212	426599.20	1392414.92
н213	426612.10	1392430.21
н214	426624.99	1392445.50
н215	426637.89	1392460.79
н216	426650.78	1392476.08
н217	426620.20	1392501.87
н218	426600.33	1392518.63
н219	426737.09	1392554.37
н220	426724.20	1392539.09
н221	426711.30	1392523.80
н222	426698.41	1392508.51
н223	426685.52	1392493.22
н224	426672.62	1392477.93
н225	426703.20	1392452.14
н226	426723.07	1392435.38
н227	426753.65	1392409.59
н228	426766.54	1392424.88
н229	426779.44	1392440.17
н230	426792.33	1392455.46
н231	426805.23	1392470.75
н232	426818.12	1392486.03
н233	426787.54	1392511.82
н234	426767.67	1392528.59
н235	426204.77	1392550.05
н236	426183.81	1392524.10
н237	426162.33	1392498.62
н238	426140.85	1392473.14
н239	426159.13	1392457.73
н240	426180.61	1392483.21
н241	426202.09	1392508.69
н242	426223.60	1392534.17
н243	426245.11	1392559.65
н244	426791.47	1392578.52
н245	426764.97	1392578.19
н246	426757.36	1392578.41
н247	426747.09	1392566.22
н248	426766.96	1392549.46
н249	426782.25	1392536.57
н250	426797.54	1392523.67
н251	426828.11	1392497.88
н252	426841.01	1392513.17
н253	426863.27	1392539.55
н254	426832.78	1392565.44
н255	426819.38	1392576.83
н256	426817.62	1392578.48
н257	426817.23	1392578.85
н258	426694.05	1392580.29
н259	426686.25	1392571.09
н260	426684.50	1392572.57
н261	426679.95	1392572.70
н262	426647.66	1392574.75
н263	426598.09	1392578.02
н264	426592.64	1392571.52
н265	426579.74	1392564.22
н266	426610.32	1392530.48
н267	426630.20	1392513.71
н268	426660.77	1392487.92
н269	426673.67	1392503.21
н270	426686.56	1392518.50
н271	426699.46	1392533.79
н272	426712.35	1392549.08
н273	426737.59	1392579.00
н274	426458.81	1392600.55
н275	426451.47	1392591.85
н276	426438.57	1392576.56
н277	426425.68	1392561.27
н278	426412.78	1392545.98
н279	426433.36	1392520.48
н280	426463.24	1392503.43
н281	426493.81	1392477.64
н282	426506.71	1392492.93
н283	426519.60	1392508.22
н284	426532.50	1392523.51
н285	426545.39	1392538.80
н286	426558.28	1392554.09
н287	426585.91	1392586.83
н288	426562.82	1392588.36
н289	426538.87	1392593.11
н290	426532.97	1392586.12
н291	426503.75	1392591.80
н292	426399.91	1392614.47
н293	426297.02	1392571.18
н294	426284.13	1392581.89
н295	426271.23	1392566.60
н296	426258.34	1392551.32
н297	426245.44	1392536.03
н298	426276.02	1392510.24
н299	426295.89	1392493.48
н300	426326.47	1392467.69
н301	426339.37	1392482.98
н302	426352.26	1392498.26
н303	426365.15	1392513.55
н304	426378.05	1392528.84
н305	426390.94	1392544.13
н306	426360.37	1392569.92
н307	426340.49	1392586.68
н308	426342.69	1392651.34
н309	426332.80	1392639.61
н310	426319.91	1392624.32
н311	426350.48	1392598.53
н312	426370.36	1392581.77
н313	426400.94	1392555.98
н314	426413.83	1392571.27
н315	426426.72	1392586.55

н316	426284.97	1392646.53
н317	426261.57	1392618.39
н318	426238.11	1392590.17
н319	426214.68	1392561.97
н320	426233.59	1392546.02
н321	426257.22	1392574.04
н322	426280.85	1392602.06
н323	426304.48	1392630.08
н324	426329.21	1392659.39
н325	426310.14	1392670.78

Координаты характерных точек линий отступа от красных линий

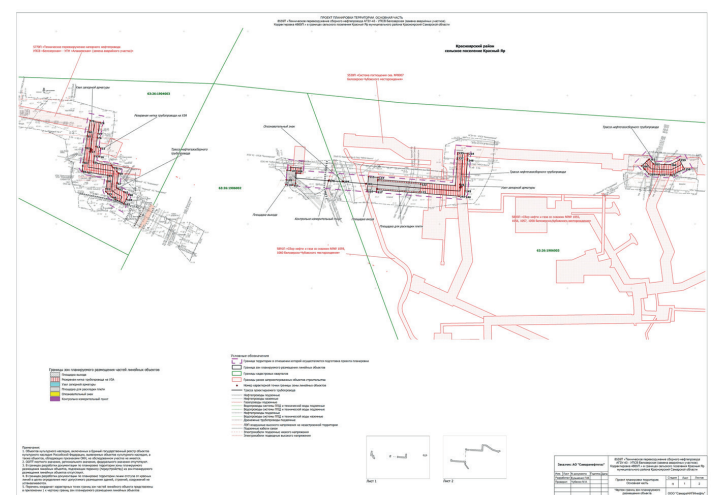
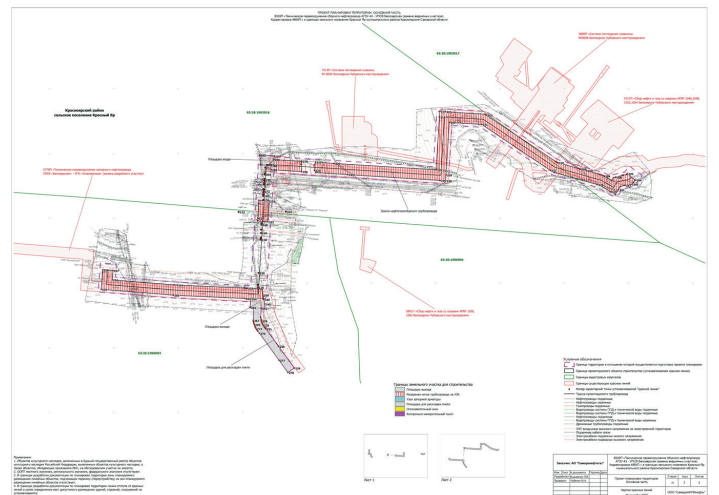
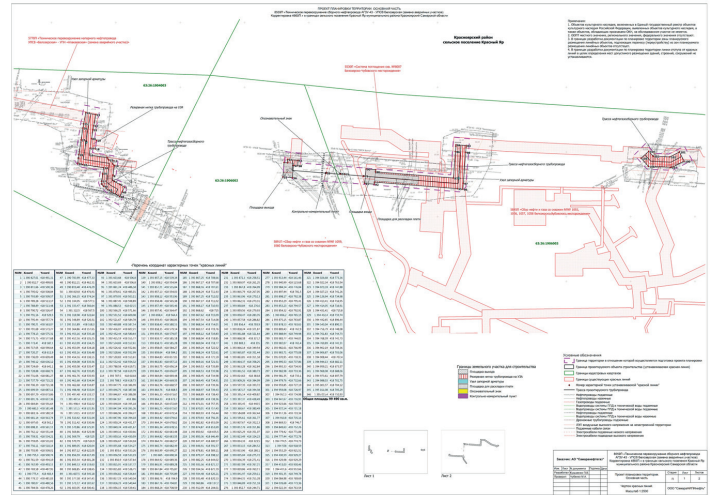

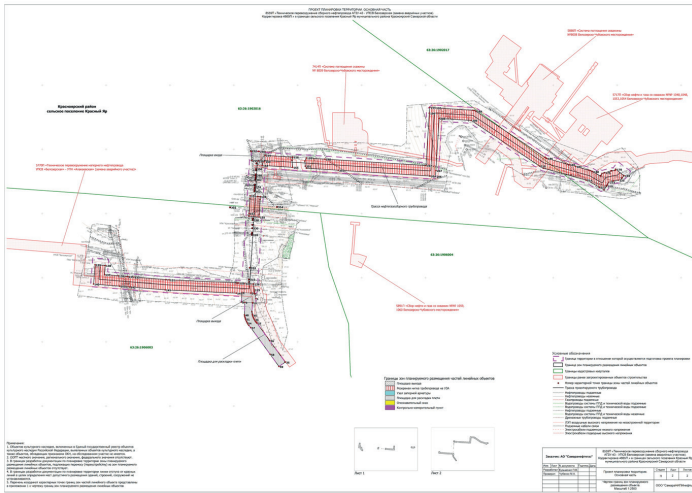

6	Координаты Система координат: МСК-63	
	X	Y
н325	426439.59	1392196.98
н326	426467.88	1392173.13
н327	426487.76	1392156.37
н328	426516.03	1392132.51
н329	426505.08	1392119.51
н330	426492.18	1392104.22
н331	426479.29	1392088.94
н332	426466.40	1392073.65
н333	426455.39	1392060.61
н334	426446.08	1392068.12
н335	426426.20	1392083.57
н336	426405.66	1392099.54
н337	426376.51	1392122.18
н338	426389.95	1392138.13
н339	426402.84	1392153.42
н340	426415.74	1392168.70
н341	426428.63	1392183.99
н342	426346.72	1392275.47
н343	426335.75	1392264.33
н344	426322.86	1392247.04
н345	426309.96	1392231.75
н346	426297.07	1392216.46
н347	426280.47	1392196.78
н348	426309.63	1392174.14
н349	426330.17	1392158.17
н350	426359.51	1392135.39
н351	426373.52	1392151.98
н352	426386.41	1392167.27
н353	426399.31	1392182.56
н354	426412.20	1392197.85
н355	426423.16	1392210.84
н356	426394.88	1392234.70
н357	426435.00	1392250.47
н358	426514.06	1392285.27
н359	426503.09	1392272.28
н360	426490.20	1392257.00
н361	426477.31	1392241.71
н362	426464.41	1392226.42
н363	426453.46	1392213.42
н364	426441.73	1392198.59
н365	426501.61	1392172.80
н366	426529.90	1392148.95
н367	426540.86	1392161.94
н368	426553.75	1392177.23
н369	426566.65	1392192.52
н370	426579.54	1392207.80
н371	426590.50	1392223.08
н372	426562.22	1392244.66
н373	426542.35	1392261.42
н374	426524.22	1392353.33
н375	426243.26	1392340.34
н376	426230.36	1392325.05
н377	426217.47	1392309.76
н378	426204.57	1392294.47
н379	426184.06	1392270.15
н380	426213.52	1392247.95
н381	426234.33	1392232.29
н382	426248.53	1392221.58
н383	426263.87	1392209.67
н384	426281.02	1392209.99
н385	426292.92	1392245.28
н386	426306.81	1392260.57
н387	426319.71	1392275.86
н388	426330.66	1392288.86
н389	426302.38	1392312.71
н390	426282.51	1392329.48
н391	426421.18	1392363.60
н392	426410.42	1392350.82
н393	426396.32	1392335.52
н394	426384.43	1392320.04
н395	426371.53	1392304.75
н396	426360.58	1392291.75
н397	426388.86	1392276.89
н398	426408.73	1392251.13
н399	426437.02	1392237.28
н400	426444.88	1392240.27
н401	426460.88	1392255.56
н402	426473.77	1392270.85
н403	426486.67	1392286.14
н404	426497.62	1392299.14
н405	426469.34	1392322.99
н406	426449.47	1392339.76
н407	426588.52	1392367.28
н408	426577.56	1392360.57
н409	426564.66	1392345.29
н410	426551.77	1392330.00
н411	426538.88	1392314.71
н412	426527.92	1392301.71
н413	426556.20	1392277.85
н414	426574.02	1392261.09
н415	426604.36	1392237.24
н416	426615.32	1392250.23
н417	426628.22	1392265.52
н418	426641.11	1392280.81
н419	426654.01	1392296.09
н420	426664.96	1392309.09
н421	426636.69	1392333.71
н422	426616.81	1392349.71
н423	426616.34	1392431.66
н424	426150.38	1392418.67
н425	426137.49	1392403.38
н426	426124.59	1392388.09
н427	426111.70	1392372.80
н428	426098.80	1392357.52

н429	426088.15	1392344.88
н430	426117.07	1392327.92
н431	426137.45	1392305.73
н432	426149.79	1392295.92
н433	426166.85	1392283.09
н434	426175.25	1392293.05
н435	426188.15	1392308.32
н436	426201.04	1392323.61
н437	426213.93	1392338.90
н438	426226.83	1392354.19
н439	426237.78	1392367.19
н440	426209.51	1392391.05
н441	426189.63	1392407.81
н442	426328.69	1392441.62
н443	426317.72	1392428.63
н444	426304.83	1392413.34
н445	426291.93	1392398.05
н446	426279.04	1392382.76
н447	426268.08	1392369.76
н448	426296.36	1392345.90
н449	426316.24	1392329.14
н450	426344.52	1392305.29
н451	426355.49	1392318.28
н452	426368.38	1392333.57
н453	426381.28	1392348.86
н454	426394.17	1392364.15
н455	426405.13	1392377.15
н456	426376.85	1392401.00
н457	426356.97	1392417.77
н458	426493.65	1392451.30
н459	426484.68	1392438.91
н460	426471.79	1392423.62
н461	426458.89	1392408.33
н462	426446.00	1392393.04
н463	426435.04	1392380.04
н464	426463.32	1392356.18
н465	426483.20	1392331.42
н466	426511.48	1392315.57
н467	426522.45	1392328.56
н468	426535.34	1392343.85
н469	426548.24	1392359.14
н470	426561.13	1392374.43
н471	426572.08	1392387.43
н472	426543.81	1392411.28
н473	426523.93	1392428.05
н474	426662.99	1392461.85
н475	426652.02	1392448.86
н476	426639.13	1392433.58
н477	426626.24	1392418.29
н478	426613.34	1392403.00
н479	426600.32	1392390.00
н480	426630.66	1392361.14
н481	426650.54	1392349.38
н482	426678.83	1392325.53
н483	426689.79	1392338.52
н484	426702.68	1392353.81
н485	426715.58	1392369.10
н486	426728.47	1392384.38
н487	426739.43	1392397.38
н488	426711.15	1392421.24
н489	426691.28	1392438.00
н490	426131.33	1392456.98
н491	426107.69	1392428.54
н492	426082.14	1392397.80
н493	426058.03	1392368.79
н494	426071.30	1392358.25
н495	426095.27	1392386.66
н496	426121.06	1392417.23
н497	426144.91	1392445.52
н498	426235.81	1392519.95
н499	426224.84	1392506.96
н500	426211.92	1392491.67
н501	426199.06	1392476.38
н502	426186.16	1392461.10
н503	426175.21	1392448.10
н504	426203.48	1392424.24
н505	426223.36	1392407.48
н506	426251.65	1392383.63
н507	426262.61	1392396.62
н508	426275.50	1392411.90
н509	426288.40	1392427.19
н510	426301.29	1392442.48
н511	426312.25	1392455.48
н512	426283.97	1392479.34
н513	426264.10	1392496.10
н514	426403.15	1392529.21
н515	426439.19	1392516.92
н516	426379.29	1392501.63
н517	426366.40	1392486.34
н518	426353.50	1392471.05
н519	426342.55	1392458.05
н520	426370.83	1392434.20
н521	426390.70	1392417.43
н522	426418.99	1392393.58
н523	426429.95	1392407.87
н524	426442.85	1392421.86
н525	426455.74	1392437.15
н526	426468.64	1392452.44
н527	426479.59	1392465.44
н528	426451.31	1392489.30
н529	426413.48	1392506.06
н530	426570.11	1392540.19
н531	426559.15	1392527.20
н532	426546.25	1392511.91
н533	426533.36	1392496.62
н534	426520.46	1392481.33
н535	426509.51	1392468.33
н536	426537.77	1392444.48
н537	426516.66	1392427.71
н538	426585.95	1392403.86
н539	426596.91	1392416.85
н540	426609.81	1392432.14
н541	426622.70	1392447.43
н542	426635.60	1392462.72
н543	426646.55	1392477.01
н544	426618.27	1392493.58
н545	426598.40	1392516.34
н546	426737.45	1392550.14
н547	426726.49	1392537.16
н548	426713.59	1392521.87
н549	426700.70	1392506.58
н550	426687.81	1392491.29
н551	426676.85	1392478.29
н552	426705.13	1392454.43
н553	426725.00	1392437.67
н554	426753.29	1392413.82
н555	426764.25	1392426.81
н556	426777.15	1392442.10
н557	426790.04	1392457.39
н558	426802.94	1392472.68
н559	426813.89	1392485.67
н560	426785.61	1392509.53
н561	426765.74	1392526.30
н562	426705.18	1392545.78
н563	426186.12	1392522.19
н564	426164.62	1392496.69
н565	426145.08	1392471.50
н566	426158.77	1392461.96
н567	426178.32	1392485.14
н568	426199.80	1392510.62
н569	426219.37	1392533.81
н570	426816.05	1392575.83
н571	426791.51	1392575.52
н572	426764.95	1392575.19
н573	426758.72	1392575.37
н574	426751.32	1392566.58
н575	426768.89	1392551.75
н576	426784.18	1392538.86
н577	426799.47	1392525.96
н578	426827.75	1392502.11

н579	426838.72	1392515.10
н580	426859.05	1392539.20
н581	426830.84	1392563.15
н582	426817.38	1392574.99
н583	426695.40	1392577.25
н584	426686.60	1392566.86
н585	426683.36	1392569.60
н586	426679.81	1392569.70
н587	426645.27	1392571.89
н588	426599.44	1392574.93
н589	426594.33	1392574.99
н590	426583.97	1392556.62
н591	426612.25	1392532.77
н592	426632.13	1392516.00
н593	426660.41	1392492.15
н594	426671.38	1392505.14
н595	426684.27	1392520.43
н596	426697.17	1392535.72
н597	426710.06	1392551.01
н598	426731.29	1392576.19
н599	426459.97	1392597.27
н600	426453.76	1392589.92
н601	426440.86	1392574.63
н602	426427.97	1392559.34
н603	426417.01	1392549.34
н604	426445.29	1392549.99
н605	426465.17	1392505.72
н606	426493.45	1392481.87
н607	426504.42	1392494.86
н608	426517.31	1392510.15
н609	426530.21	1392525.44
н610	426543.43	1392540.73
н611	426543.99	1392556.02
н612	426579.79	1392584.23
н613	426562.43	1392585.38
н614	426540.02	1392589.82
н615	426534.13	1392582.84
н616	426503.18	1392588.86
н617	426510.27	1392608.24
н618	426499.31	1392595.25
н619	426286.42	1392579.96
н620	426273.52	1392564.67
н621	426260.63	1392549.39
н622	426249.67	1392536.39
н623	426277.95	1392512.53
н624	426297.82	1392495.77
н625	426326.11	1392471.92
н626	426337.08	1392484.91
н627	426349.97	1392500.19
н628	426362.86	1392515.48
н629	426375.76	1392530.77
н630	426386.71	1392543.77
н631	426358.44	1392567.63
н632	426338.56	1392567.63
н633	426343.34	1392647.46
н634	426335.09	1392637.68
н635	426324.14	1392624.68
н636	426352.41	1392600.82
н637	426372.29	1392584.06
н638	426400.58	1392560.21
н639	426411.54	1392574.99
н640	426424.43	1392588.48
н641	426442.58	1392610.01
н642	426405.78	1392622.02
н643	426402.02	1392623.24
н644	426379.50	1392631.31
н645	426356.75	1392639.45
н646	426307.58	1392669.05
н647	426287.28	1392644.61
н648	426263.88	1392616.47
н649	426240.42	1392588.25
н650	426218.89	1392562.34
н651	426233.23	1392550.25
н652	426254.93	1392575.97
н653	426278.56	1392609.99
н654	426302.19	1392632.01
н655	426324.64	1392658.62
н656	426308.33	1392668.36

н88	426574.14	1392258.80
н90	426617.61	1392248.30
н91	426620.00	1392263.59
н668	426599.93	1392289.38
н667	426587.04	1392274.09
н91	426630.51	1392263.59
н92	426643.40	1392278.88
н669	426612.83	1392304.66
н670	426606.38	1392297.02
н668	426599.93	1392289.38
н92	426643.40	1392278.88
н93	426656.30	1392294.16
н671	426625.42	1392319.95
н669	426612.83	1392304.66
н93	426656.30	1392294.16
н94	426669.19	1392309.45
н95	426638.62	1392335.24
н671	426625.42	1392319.95
н155	426679.19	1392321.30
н156	426692.08	1392336.59
н672	426661.50	1392362.38
н154	426648.61	1392347.09
н156	426692.08	1392336.59
н157	426704.97	1392351.88
н673	426667.40	1392349.67
н672	426661.50	1392362.38
н157	426704.97	1392351.88
н158	426717.87	1392367.17
н674	426687.29	1392392.96
н675	426680.84	1392385.31
н673	426674.40	1392377.67
н158	426717.87	1392367.17
н159	426730.76	1392382.45
н676	426700.19	1392408.24
н674	426687.29	1392392.96
н159	426730.76	1392382.45
н160	426743.66	1392397.74
н161	426713.08	1392423.53
н676	426700.19	1392408.24
н227	426753.65	1392409.59
н228	426766.54	1392424.88
н677	426735.97	1392450.67
н226	426723.07	1392435.38
н228	426766.54	1392424.88
н229	426779.44	1392440.17
н678	426748.86	1392465.96
н677	426735.97	1392450.67
н229	426779.44	1392440.17
н230	426792.33	1392455.46
н679	426761.76	1392481.25
н680	426755.31	1392473.60
н678	426748.86	1392465.96
н230	426792.33	1392455.46
н231	426805.23	1392470.75
н681	426774.65	1392496.53
н679	426761.76	1392481.25
н231	426805.23	1392470.75
н232	426818.12	1392486.03
н233	426787.54	1392511.82
н681	426774.65	1392496.53
н249	426828.11	1392497.88
н250	426841.01	1392513.17
н682	426810.43	1392538.96
н248	426797.54	1392523.67
н251	426863.27	1392539.55
н252	426832.78	1392565.44
н682	426810.43	1392538.96
н250	426841.01	1392513.17
н10	426424.36	1392081.20
н657	426438.11	1392097.51
н658	426451.00	1392112.79
н660	426457.02	1392119.93
н683	426437.15	1392136.69
н684	426431.13	1392129.56
н685	426418.23	1392114.27
н11	426403.82	1392097.17
н660	426457.02	1392119.93
н659	426463.90	1392128.08
н661	426476.79	1392143.37
н3	426489.69	1392158.66
н2	426469.81	1392175.42
н686	426456.92	1392160.13
н687	426444.02	1392144.85
н683	426437.15	1392136.69
н40	426499.68	1392170.51
н662	426512.57	1392185.80
н663	426525.47	1392201.09
н665	426531.91	1392208.73
н688	426512.04	1392225.49
н689	426505.59	1392217.85
н690	426492.70	1392202.56
н39	426479.80	1392187.27
н665	426531.91	1392208.73
н664	426538.36	1392216.37
н666	426551.26	1392231.66
н47	426564.15	1392246.95
н48	426544.28	1392263.71
н691	426531.38	1392248.42
н692	426518.49	1392233.14
н688	426512.04	1392225.49
н88	426574.14	1392258.80
н667	426587.04	1392274.09
н668	426599.93	1392289.38
н670	426606.38	1392297.02
н693	426586.50	1392313.78
н694	426580.06	1392306.14
н695	426567.16	1392290.85
н87	426554.27	1392275.56
н670	426606.38	1392297.02
н669	426612.83	1392304.66
н671	426625.42	1392319.95
н95	426638.62	1392335.24
н96	426618.74	1392352.00
н696	426605.85	1392336.72
н697	426592.95	1392321.43
н693	426586.50	1392313.78
н154	426648.61	1392347.09
н672	426661.50	1392362.38

Координаты характерных точек образуемых земельных участков

№ точек Координаты Система координат: МСК-63	3V1	
	X	Y
н9	426455.79	1392056.43
н8	426468.69	1392071.72
н657	426438.11	1392097.51
н10	426424.36	1392081.20
1	426444.22	1392065.77
н8	426468.69	1392071.72
н7	426481.58	1392087.01
н658	426451.00	1392112.79
н657	426438.11	1392097.51
н7	426481.58	1392087.01
н6	426494.47	1392102.29
н659	426463.90	1392128.08
н660	426457.02	1392119.93
н658	426451.00	1392112.79
н6	426494.47	1392102.29
н5	426507.37	1392117.58
н661	426476.79	1392143.37
н659	426463.90	1392128.08
н5	426507.37	1392117.58
н4	426520.26	1392132.87
н3	426489.69	1392158.66
н661	426476.79	1392143.37
н41	426530.26	1392144.72
н42	426543.15	1392160.01
н662	426512.57	1392185.80
н40	426499.68	1392170.51
н42	426543.15	1392160.01
н43	426556.04	1392175.30
н663	426525.47	1392201.09
н662	426512.57	1392185.80
н43	426556.04	1392175.30
н44	426568.94	1392190.59
н664	426538.36	1392216.37
н665	426531.91	1392208.73
н663	426525.47	1392201.09
н44	426568.94	1392190.59
н45	426581.83	1392205.87
н666	426551.26	1392231.66
н664	426538.36	1392216.37
н45	426581.83	1392205.87
н46	426594.73	1392221.16
н47	426564.15	1392246.95
н666	426551.26	1392231.66
н89	426604.72	1392233.01
н90	426617.61	1392248.30
н667	426587.04	1392274.09

h673	426674.40	1392377.67
h675	426680.84	1392385.31
h698	426660.97	1392402.07
h699	426654.52	1392394.43
h700	426641.63	1392379.14
h153	426628.73	1392363.85
3V35		
h675	426680.84	1392385.31
h674	426687.29	1392392.96
h676	426700.19	1392408.24
h161	426713.08	1392423.53
h162	426693.21	1392440.29
h701	426680.31	1392425.01
h702	426667.42	1392409.72
h698	426660.97	1392402.07
3V36		
h226	426723.07	1392435.38
h677	426735.97	1392450.67
h678	426748.86	1392465.96
h680	426755.31	1392473.60
h703	426735.43	1392490.36
h704	426728.99	1392482.72
h705	426716.09	1392467.43
h225	426703.20	1392452.14
3V37		
h680	426755.31	1392473.60
h679	426761.76	1392481.25
h681	426774.65	1392496.53
h233	426787.54	1392511.82
h234	426767.67	1392528.59
h706	426754.78	1392513.30
h707	426741.88	1392498.01
h703	426735.43	1392490.36
3V38		
h248	426797.54	1392523.67
h682	426810.43	1392538.96
h252	426832.78	1392565.44
6	426819.38	1392576.83
h253	426817.62	1392578.48
h247	426782.25	1392536.57
3V39		
h11	426403.82	1392097.17
h685	426418.23	1392114.27
h13	426387.66	1392140.06
h12	426372.20	1392121.73
3V40		
h685	426418.23	1392114.27
h684	426431.13	1392129.56
h14	426400.55	1392155.35
h13	426387.66	1392140.06
3V41		
h684	426431.13	1392129.56
h683	426437.15	1392136.69
h687	426444.02	1392144.85
h15	426413.45	1392170.63
h14	426400.55	1392155.35
3V42		
h687	426444.02	1392144.85
h686	426456.92	1392160.13
h16	426426.34	1392185.92
h15	426413.45	1392170.63
3V43		
h686	426456.92	1392160.13
h2	426469.81	1392175.42
h1	426439.23	1392201.21
h16	426426.34	1392185.92
3V44		
h39	426479.80	1392187.27
h690	426492.70	1392202.56
h37	426462.12	1392228.35
h38	426449.23	1392213.06
3V45		
h690	426492.70	1392202.56
h689	426505.59	1392217.85
h36	426475.02	1392243.64
h37	426462.12	1392228.35
3V46		
h689	426505.59	1392217.85
h688	426512.04	1392225.49
h692	426518.49	1392233.14
h35	426487.91	1392258.93
h36	426475.02	1392243.64
3V47		
h692	426518.49	1392233.14
h691	426531.38	1392248.42
h34	426500.80	1392274.21
h35	426487.91	1392258.93
3V48		
h691	426531.38	1392248.42
h48	426544.28	1392263.71
h33	426513.70	1392289.50
h34	426500.80	1392274.21
3V49		
h87	426554.27	1392275.56
h695	426567.16	1392290.85
h85	426536.59	1392316.64
h86	426523.69	1392301.35
3V50		
h695	426567.16	1392290.85
h694	426580.06	1392306.14
h84	426549.48	1392331.93
h85	426536.59	1392316.64
3V51		
h694	426580.06	1392306.14
h693	426586.50	1392313.78
h697	426592.95	1392321.43
h83	426562.37	1392347.22
h84	426549.48	1392331.93
3V52		
h697	426592.95	1392321.43
h696	426605.85	1392336.72
h82	426575.27	1392362.50
h83	426562.37	1392347.22
3V53		
h696	426605.85	1392336.72
h96	426618.74	1392352.00
h81	426588.16	1392377.79
h82	426575.27	1392362.50
3V54		
h153	426628.73	1392363.85
h700	426641.63	1392379.14
h151	426611.05	1392404.93
h152	426598.16	1392389.64
3V55		
h700	426641.63	1392379.14
h699	426654.52	1392394.43
h150	426623.95	1392420.22
h151	426611.05	1392404.93
3V56		
h699	426654.52	1392394.43
h698	426660.97	1392402.07
h702	426667.42	1392409.72
h149	426636.84	1392435.51
h150	426623.95	1392420.22
3V57		
h702	426667.42	1392409.72
h701	426680.31	1392425.01
h148	426649.73	1392450.79
h149	426636.84	1392435.51
3V58		
h701	426680.31	1392425.01

h162	426693.21	1392440.29
h147	426652.63	1392466.08
h148	426649.73	1392450.79
3V59		
h225	426703.20	1392452.14
h705	426716.09	1392467.43
h223	426685.52	1392493.22
h224	426672.62	1392477.93
3V60		
h705	426716.09	1392467.43
h704	426728.99	1392482.72
h222	426698.41	1392508.51
h223	426685.52	1392493.22
3V61		
h704	426728.99	1392482.72
h703	426735.43	1392490.36
h707	426741.88	1392498.01
h221	426711.30	1392523.80
h222	426698.41	1392508.51
3V62		
h707	426741.88	1392498.01
h706	426754.78	1392513.30
h220	426724.20	1392539.09
h221	426711.30	1392523.80
3V63		
h706	426754.78	1392513.30
h234	426767.67	1392528.59
h219	426737.09	1392554.37
h220	426724.20	1392539.09
3V64		
h253	426817.62	1392578.48
4	426817.23	1392578.85
h243	426791.47	1392578.52
h246	426766.96	1392549.46
h247	426782.25	1392536.57
3V65		
h243	426791.47	1392578.52
5	426764.97	1392578.19
h244	426757.36	1392578.41
h245	426747.09	1392566.22
h246	426766.96	1392549.46
3V66		
h25	426359.95	1392131.25
h26	426375.81	1392150.05
h708	426345.23	1392175.84
h24	426328.33	1392155.80
3V67		
h26	426375.81	1392150.05
h27	426388.70	1392165.34
h709	426358.13	1392191.13
h708	426345.23	1392175.84
3V68		
h27	426388.70	1392165.34
h28	426401.60	1392180.63
h710	426371.02	1392206.42
h711	426364.57	1392198.77
h709	426358.13	1392191.13
3V69		
h28	426401.60	1392180.63
h29	426414.49	1392195.92
h712	426383.91	1392221.70
h710	426371.02	1392206.42
3V70		
h29	426414.49	1392195.92
h30	426427.39	1392211.20
h31	426396.81	1392236.99
h712	426383.91	1392221.70
3V71		
h73	426437.38	1392223.05
h74	426450.27	1392238.34
h713	426419.70	1392264.13
h72	426406.80	1392248.84
3V72		
h74	426450.27	1392238.34
h75	426463.17	1392253.63
h714	426432.59	1392279.42
h713	426419.70	1392264.13
3V73		
h75	426463.17	1392253.63
h76	426476.06	1392268.92
h715	426445.48	1392294.71
h716	426439.04	1392287.06
h714	426432.59	1392279.42
3V74		
h76	426476.06	1392268.92
h77	426488.96	1392284.21
h717	426458.38	1392310.00
h715	426445.48	1392294.71
3V75		
h77	426488.96	1392284.21
h78	426501.85	1392299.50
h79	426471.27	1392325.28
h717	426458.38	1392310.00
3V76		
h139	426511.84	1392311.34
h140	426524.74	1392326.63
h718	426494.16	1392352.42
h138	426481.27	1392337.13
3V77		
h140	426524.74	1392326.63
h141	426537.63	1392341.92
h719	426507.06	1392367.71
h718	426494.16	1392352.42
3V78		
h141	426537.63	1392341.92
h142	426550.53	1392357.21
h720	426519.95	1392383.00
h721	426513.50	1392375.35
h719	426507.06	1392367.71
3V79		
h142	426550.53	1392357.21
h143	426563.42	1392372.50
h722	426532.84	1392398.29
h720	426519.95	1392383.00
3V80		
h143	426563.42	1392372.50
h144	426576.31	1392387.70
h145	426545.74	1392413.57
h722	426532.84	1392398.29
3V81		
h211	426586.31	1392399.63
h212	426599.20	1392414.92
h723	426568.63	1392440.71
h210	426555.73	1392425.42
3V82		
h212	426599.20	1392414.92
h213	426612.10	1392430.21
h724	426581.52	1392456.00
h723	426568.63	1392440.71
3V83		
h213	426612.10	1392430.21
h214	426624.99	1392445.50
h725	426594.41	1392471.29
h726	426587.97	1392463.64
h724	426581.52	1392456.00
3V84		
h214	426624.99	1392445.50
h215	426637.89	1392460.79
h727	426607.31	1392486.58

h725		426594.41	1392471.29
	3V85		
h215		426637.89	1392460.79
h216		426650.78	1392474.08
h217		426620.70	1392501.87
h277		426607.31	1392486.58
	3V86		
h264		426660.77	1392487.92
h265		426673.67	1392503.21
h278		426643.09	1392529.00
h263		426630.20	1392513.71
	3V87		
h265		426673.67	1392503.21
h266		426686.56	1392518.50
h299		426655.98	1392544.29
h290		426652.76	1392540.47
h278		426643.09	1392529.00
	3V88		
h266		426686.56	1392518.50
h267		426699.46	1392533.79
h231		426668.88	1392559.58
h279		426655.98	1392544.29
	3V89		
h267		426699.46	1392533.79
h268		426712.35	1392549.08
h255		426686.25	1392571.09
h256		426684.50	1392572.57
h257		426679.95	1392572.70
h231		426668.88	1392559.58
	3V90		
h268		426712.35	1392549.08
h269		426737.59	1392579.00
h254		426694.05	1392580.29
h255		426686.25	1392571.09
	3V91		
h24		426328.33	1392155.80
h208		426345.23	1392175.84
h209		426358.13	1392191.13
h232		426364.57	1392198.77
h233		426344.70	1392215.53
h233		426338.25	1392207.89
h234		426325.36	1392192.60
h23		426307.79	1392171.77
	3V92		
h211		426364.57	1392198.77
h210		426371.02	1392206.42
h212		426383.91	1392221.70
h31		426396.81	1392236.99
h32		426376.93	1392237.76
h235		426364.04	1392238.47
h236		426351.14	1392223.18
h232		426344.70	1392215.53
	3V93		
h22		426406.80	1392248.84
h213		426419.70	1392264.13
h214		426432.59	1392279.42
h216		426439.04	1392287.06
h237		426419.16	1392303.83
h238		426412.72	1392296.18
h239		426399.82	1392280.89
h21		426386.93	1392265.60
	3V94		
h216		426439.04	1392287.06
h215		426445.48	1392294.71
h217		426458.38	1392310.00
h29		426471.27	1392325.28
h80		426451.40	1392342.05
h240		426438.50	1392326.76
h241		426425.61	1392311.47
h237		426419.16	1392303.83
	3V95		
h138		426481.27	1392337.13
h218		426494.16	1392352.42
h219		426507.06	1392367.71
h221		426513.50	1392375.35
h242		426493.63	1392392.12
h243		426487.18	1392384.47
h244		426474.29	1392369.18
h137		426461.39	1392353.89
	3V96		
h271		426513.50	1392375.35
h270		426519.95	1392383.00
h222		426532.84	1392398.29
h145		426545.74	1392413.57
h146		426525.86	1392430.34
h245		426512.97	1392415.05
h246		426500.07	1392399.76
h242		426493.63	1392392.12
	3V97		
h210		426555.73	1392425.42
h223		426568.63	1392440.71
h24		426581.52	1392456.00
h226		426587.97	1392463.64
h247		426568.09	1392480.41
h248		426561.64	1392472.76
h249		426548.75	1392457.47
h209		426535.86	1392442.19
	3V98		
h226		426587.97	1392463.64
h225		426594.41	1392471.29
h227		426607.31	1392486.58
h217		426620.70	1392501.87
h218		426600.33	1392518.63
h250		426587.43	1392503.34
h251		426574.54	1392488.05
h247		426568.09	1392480.41
	3V99		
h263		426630.20	1392513.71
h278		426643.09	1392529.00
h290		426652.76	1392540.47
h252		426637.89	1392525.23
h253		426623.22	1392515.76
h262		426610.32	1392503.48
	3V100		
h230		426652.76	1392540.47
h229		426655.98	1392544.29
h231		426668.88	1392559.58
h257		426679.95	1392572.70
h258		426647.66	1392574.75
h232		426632.89	1392557.23
	3V101		
h23		426307.79	1392171.77
h234		426325.36	1392192.60
h21		426294.78	1392218.39
h22		426276.16	1392196.33
	3V102		
h234		426325.36	1392192.60
h233		426338.25	1392207.89
h20		426307.67	1392233.68
h21		426294.78	1392218.39
	3V103		
h233		426338.25	1392207.89
h232		426344.70	1392215.53
h236		426351.14	1392223.18
h19		426320.57	1392248.97
h20		426307.67	1392233.68
	3V104		
h236		426351.14	1392223.18
h235		426364.04	1392238.47
h18		426333.46	1392264.26
h19		426320.57	1392248.97

	3V105		
h235		426364.04	1392238.47
h32		426376.93	1392253.76
h17		426346.36	1392279.54
h18		426333.46	1392264.26
	3V106		
h21		426386.93	1392265.60
h239		426399.82	1392280.89
h69		426369.24	1392306.68
h20		426356.35	1392291.39
	3V107		
h239		426399.82	1392280.89
h238		426412.72	1392296.18
h68		426382.14	1392321.97
h69		426369.24	1392306.68
	3V108		
h238		426412.72	1392296.18
h237		426419.16	1392303.83
h241		426425.61	1392311.47
h67		426395.03	1392337.26
h68		426382.14	1392321.97
	3V109		
h241		426425.61	1392311.47
h240		426438.50	1392326.76
h66		426407.93	1392352.55
h67		426395.03	1392337.26
	3V110		
h240		426438.50	1392326.76
h80		426451.40	1392342.05
h65		426420.82	1392367.83
h66		426407.93	1392352.55
	3V111		
h137		426461.39	1392353.89
h244		426474.29	1392369.18
h135		426443.71	1392394.97
h136		426430.81	1392379.68
	3V112		
h244		426474.29	1392369.18
h243		426487.18	1392384.47
h134		426456.60	1392410.26
h135		426443.71	1392394.97
	3V113		
h243		426487.18	1392384.47
h242		426493.63	1392392.12
h246		426500.07	1392399.76
h133		426469.50	1392425.55
h134		426456.60	1392410.26
	3V114		
h246		426500.07	1392399.76
h245		426512.97	1392415.05
h132		426482.39	1392440.84
h133		426469.50	1392425.55
	3V115		
h245		426512.97	1392415.05
h146		426525.86	1392430.34
h131		426495.29	1392456.13
h132		426482.39	1392440.84
	3V116		
h209		426535.86	1392442.19
h249		426548.75	1392457.47
h207		426518.17	1392483.26
h208		426505.28	1392467.97
	3V117		
h249		426548.75	1392457.47
h248		426561.64	1392472.76
h206		426531.07	1392498.55
h207		426518.17	1392483.26
	3V118		
h248		426561.64	1392472.76
h247		426568.09	1392480.41
h251		426574.54	1392488.05
h205		426543.96	1392513.84
h206		426531.07	1392498.55
	3V119		
h251		426574.54	1392488.05
h250		426587.43	1392503.34
h204		426556.86	1392529.13
h205		426543.96	1392513.84
	3V120		
h250		426587.43	1392503.34
h218		426600.33	1392518.63
h203		426569.75	1392544.42
h204		426556.86	1392529.13
	3V121		
h262		426610.32	1392530.48
h253		426623.22	1392545.76
h260		426592.64	1392571.55
h261		426579.74	1392556.26
	3V122		
h253		426623.22	1392545.76
h252		426632.89	1392557.23
h258		426647.66	1392574.75
h259		426598.09	1392578.02
h260		426592.64	1392571.55
	3V123		
h57		426264.31	1392205.53
h58		426283.31	1392228.06
h254		426252.74	1392253.85
h56		426232.53	1392229.89
2		426246.71	1392219.20
	3V124		
h58		426283.31	1392228.06
h59		426296.21	1392243.35
h255		426265.63	1392269.14
h254		426252.74	1392253.85
	3V125		
h59		426296.21	1392243.35
h60		426309.10	1392258.64
h256		426278.52	1392284.43
h257		426272.08	1392276.78
h255		426265.63	1392269.14
	3V126		
h60		426309.10	1392258.64
h61		426322.00	1392273.93
h258		426291.42	1392299.72
h256		426278.52	1392284.43
	3V127		
h61		426322.00	1392273.93
h62		426334.89	1392289.22
h63		426304.31	1392315.00
h258		426291.42	1392299.72
	3V128		
h123		426344.88	1392301.06
h124		426357.78	1392316.35
h259		426327.20	1392332.14
h122		426314.31	1392326.85
	3V129		
h124		426357.78	1392316.35
h125		426370.67	1392331.64
h260		426340.10	1392357.43
h259		426327.20	1392342.14
	3V130		
h125		426370.67	1392331.64
h126		426383.57	1392346.93
h261		426352.99	1392372.72
h262		426346.54	1392365.07
h260		426340.10	1392357.43
	3V131		
h126		426383.57	1392346.93
h127	</		

h763	426365.88	1392388.01
h761	426352.99	1392372.72
3V132		
h127	426396.46	1392362.22
h128	426409.36	1392377.51
h129	426378.78	1392403.29
h763	426365.88	1392388.01
3V133		
h195	426419.35	1392389.35
h196	426432.24	1392404.64
h764	426401.67	1392430.43
h194	426388.77	1392415.14
3V134		
h196	426432.24	1392404.64
h197	426445.14	1392419.93
h765	426414.56	1392445.72
h764	426401.67	1392430.43
3V135		
h197	426445.14	1392419.93
h198	426458.03	1392435.22
h766	426427.45	1392461.01
h767	426421.01	1392453.36
h765	426414.56	1392445.72
3V136		
h198	426458.03	1392435.22
h199	426470.93	1392450.51
h768	426440.35	1392476.30
h766	426427.45	1392461.01
3V137		
h199	426470.93	1392450.51
h200	426483.82	1392465.80
h201	426453.24	1392491.59
h768	426440.35	1392476.30
3V138		
h277	426493.81	1392477.64
h278	426506.71	1392492.93
h769	426476.13	1392518.72
h276	426463.24	1392503.43
3V139		
h278	426506.71	1392492.93
h279	426519.60	1392508.22
h770	426489.02	1392534.01
h769	426476.13	1392518.72
3V140		
h279	426519.60	1392508.22
h280	426532.50	1392523.51
h771	426501.92	1392549.30
h772	426495.47	1392541.65
h770	426489.02	1392534.01
3V141		
h280	426532.50	1392523.51
h281	426545.39	1392538.80
h773	426514.81	1392564.59
h771	426501.92	1392549.30
3V142		
h281	426545.39	1392538.80
h282	426558.28	1392554.09
h774	426527.71	1392579.88
h773	426514.81	1392564.59
3V143		
h282	426558.28	1392554.09
h283	426585.91	1392586.83
7	426562.82	1392588.36
h284	426538.87	1392593.11
h285	426532.97	1392586.12
h774	426527.71	1392579.88
3V144		
h56	426232.53	1392229.89
h754	426252.74	1392253.85
h755	426265.63	1392269.14
h757	426272.08	1392276.76
h775	426252.20	1392293.55
h776	426245.76	1392285.90
h777	426232.86	1392270.61
h55	426211.72	1392245.55
3V145		
h757	426272.08	1392276.76
h756	426278.52	1392284.43
h758	426291.42	1392299.72
h63	426304.31	1392313.00
h64	426284.44	1392331.77
h778	426271.54	1392316.48
h779	426258.65	1392301.19
h775	426252.20	1392293.55
3V146		
h122	426314.31	1392326.85
h759	426327.20	1392342.14
h760	426340.10	1392357.43
h762	426346.54	1392365.07
h780	426326.67	1392381.84
h781	426320.22	1392374.19
h782	426307.33	1392358.90
h121	426294.43	1392343.61
3V147		
h762	426346.54	1392365.07
h761	426352.99	1392372.72
h763	426365.88	1392388.01
h129	426378.78	1392403.29
h130	426358.90	1392401.04
h783	426346.01	1392404.77
h784	426333.11	1392389.48
h780	426326.67	1392381.84
3V148		
h194	426388.77	1392415.14
h764	426401.67	1392430.43
h765	426414.56	1392445.72
h767	426421.01	1392453.36
h785	426401.13	1392470.13
h786	426394.69	1392462.27
h787	426381.79	1392447.19
h193	426368.90	1392431.91
3V149		
h767	426421.01	1392453.36
h766	426427.45	1392461.01
h768	426440.35	1392476.30
h201	426453.24	1392491.59
h202	426466.13	1392506.88
h788	426440.47	1392493.00
h789	426407.58	1392477.77
h785	426401.13	1392470.13
3V150		
h276	426463.24	1392503.43
h769	426476.13	1392518.72
h770	426489.02	1392534.01
h772	426495.47	1392541.65
h790	426475.60	1392558.42
h791	426469.15	1392550.77
h792	426456.26	1392535.48
h275	426443.36	1392520.20
3V151		
h285	426532.97	1392586.12
h286	426503.75	1392591.80
h793	426482.04	1392566.06
h790	426475.60	1392558.42
h772	426495.47	1392541.65
h771	426501.92	1392549.30
h773	426514.81	1392564.59
h774	426527.71	1392579.88
3V152		
h55	426211.72	1392245.55
h777	426232.86	1392270.61
h53	426202.28	1392296.40

h54	426179.72	1392269.66
3V153		
h777	426232.86	1392270.61
h776	426245.76	1392285.90
h52	426215.18	1392311.69
h53	426202.28	1392296.40
3V154		
h776	426245.76	1392285.90
h775	426252.20	1392293.55
h779	426258.65	1392301.19
h51	426228.07	1392326.98
h52	426215.18	1392311.69
3V155		
h779	426258.65	1392301.19
h778	426271.54	1392316.48
h50	426240.97	1392342.27
h51	426228.07	1392326.98
3V156		
h778	426271.54	1392316.48
h64	426284.44	1392331.77
h49	426253.86	1392357.56
h50	426240.97	1392342.27
3V157		
h121	426294.43	1392343.61
h782	426307.33	1392358.90
h119	426276.75	1392384.69
h120	426263.85	1392369.40
3V158		
h782	426307.33	1392358.90
h781	426320.22	1392374.19
h118	426289.64	1392399.98
h119	426276.75	1392384.69
3V159		
h781	426320.22	1392374.19
h780	426326.67	1392381.84
h784	426333.11	1392399.48
h117	426302.54	1392415.27
h118	426289.64	1392399.98
3V160		
h784	426333.11	1392399.48
h783	426346.01	1392404.77
h116	426315.43	1392430.56
h117	426302.54	1392415.27
3V161		
h783	426346.01	1392404.77
h130	426358.90	1392420.06
h115	426328.33	1392445.85
h116	426315.43	1392430.56
3V162		
h193	426368.90	1392431.91
h787	426381.79	1392447.19
h191	426351.21	1392472.98
h192	426338.32	1392457.69
3V163		
h787	426381.79	1392447.19
h786	426394.69	1392462.48
h190	426364.11	1392488.27
h191	426351.21	1392472.98
3V164		
h786	426394.69	1392462.48
h785	426401.13	1392470.13
h789	426407.58	1392477.77
h189	426377.00	1392503.56
h190	426364.11	1392488.27
3V165		
h789	426407.58	1392477.77
h788	426420.47	1392493.06
h188	426389.90	1392518.85
h189	426377.00	1392503.56
3V166		
h788	426420.47	1392493.06
h202	426433.37	1392508.35
h187	426402.79	1392534.14
h188	426389.90	1392518.85
3V167		
h275	426443.36	1392520.20
h792	426456.26	1392535.48
h793	426475.60	1392550.77
h274	426412.78	1392545.98
3V168		
h792	426456.26	1392535.48
h791	426469.15	1392550.77
h272	426438.57	1392576.56
h273	426425.68	1392561.27
3V169		
h791	426469.15	1392550.77
h790	426475.60	1392558.42
h793	426482.04	1392566.06
h271	426451.47	1392591.85
h272	426438.57	1392576.56
3V170		
h793	426482.04	1392566.06
h286	426503.75	1392591.80
h270	426458.81	1392600.55
h271	426451.47	1392591.85
3V171		
h106	426167.31	1392278.99
h107	426177.54	1392291.11
h794	426146.96	1392316.89
h105	426135.58	1392303.38
3	426147.96	1392293.55
3V172		
h107	426177.54	1392291.11
h108	426190.44	1392306.39
h795	426159.86	1392332.18
h794	426146.96	1392316.89
3V173		
h108	426190.44	1392306.39
h109	426203.33	1392321.68
h796	426172.75	1392347.47
h795	426159.86	1392332.18
3V174		
h109	426203.33	1392321.68
h110	426216.22	1392336.97
h797	426185.65	1392362.76
h796	426172.75	1392347.47
3V175		
h110	426216.22	1392336.97
h111	426229.12	1392352.26
h798	426198.54	1392378.05
h797	426185.65	1392362.76
3V176		
h111	426229.12	1392352.26
h112	426242.01	1392367.55
h113	426211.44	1392393.34
h798	426198.54	1392378.05
3V177		
h179	426252.01	1392379.40
h180	426264.90	1392394.69
h799	426234.42	1392420.47
h178	426221.43	1392405.19
3V178		
h180	426264.90	1392394.69
h181	426277.79	1392409.97
h800	426247.22	1392435.76
h799	426234.42	1392420.47
3V179		
h181	426277.79	1392409.97
h182	426290.69	1392425.26

n801	426260.11	1392451.05
n802	426253.67	1392443.41
n800	426247.22	1392435.76
3V180		
n182	426290.69	1392425.26
n183	426303.58	1392440.55
n803	426273.01	1392466.34
n801	426260.11	1392451.05
3V181		
n183	426303.58	1392440.55
n184	426316.48	1392455.84
n185	426285.90	1392481.63
n803	426273.01	1392466.34
3V182		
n295	426326.47	1392467.69
n296	426339.37	1392482.98
n804	426308.79	1392508.76
n294	426295.89	1392493.48
3V183		
n296	426339.37	1392482.98
n297	426352.26	1392498.26
n805	426321.68	1392524.05
n804	426308.79	1392508.76
3V184		
n297	426352.26	1392498.26
n298	426365.15	1392513.55
n806	426334.58	1392539.34
n807	426328.13	1392531.70
n805	426321.68	1392524.05
3V185		
n298	426365.15	1392513.55
n299	426378.05	1392528.84
n808	426347.47	1392554.63
n806	426334.58	1392539.34
3V186		
n299	426378.05	1392528.84
n300	426390.94	1392544.13
n301	426360.37	1392569.92
n808	426347.47	1392554.63
3V187		
n308	426400.94	1392555.98
n309	426413.83	1392571.27
n809	426383.25	1392597.06
n307	426370.36	1392581.77
3V188		
n309	426413.83	1392571.27
n310	426426.72	1392586.55
n810	426396.15	1392612.34
n809	426383.25	1392597.06
3V189		
n310	426426.72	1392586.55
n311	426447.75	1392611.48
n312	426406.71	1392624.87
n810	426396.15	1392612.34
3V190		
n105	426135.58	1392303.38
n794	426146.96	1392316.89
n795	426159.86	1392332.18
n796	426172.75	1392347.47
n811	426152.88	1392364.23
n812	426139.98	1392348.95
n813	426127.09	1392333.66
n104	426115.20	1392319.57
3V191		
n796	426172.75	1392347.47
n797	426185.65	1392362.76
n798	426198.54	1392378.05
n113	426211.44	1392393.34
n114	426191.56	1392410.10
n814	426178.67	1392384.81
n815	426165.77	1392379.52
n811	426152.88	1392364.23
3V192		
n178	426221.43	1392405.19
n799	426234.32	1392420.47
n800	426247.22	1392435.76
n802	426253.67	1392443.41
n816	426233.79	1392460.17
n817	426227.34	1392452.52
n818	426214.45	1392437.24
n177	426201.55	1392421.95
3V193		
n802	426253.67	1392443.41
n801	426260.11	1392451.05
n803	426273.01	1392466.34
n185	426285.90	1392481.63
n186	426266.03	1392498.39
n819	426253.13	1392483.10
n820	426240.24	1392467.81
n816	426233.79	1392460.17
3V194		
n294	426295.89	1392493.48
n804	426308.79	1392508.76
n805	426321.68	1392524.05
n807	426328.13	1392531.70
n821	426308.26	1392548.46
n822	426301.81	1392540.82
n823	426288.91	1392525.53
n293	426276.02	1392510.24
3V195		
n807	426328.13	1392531.70
n806	426334.58	1392539.34
n808	426347.47	1392554.63
n301	426360.37	1392569.92
n302	426340.49	1392586.68
n824	426327.60	1392571.39
n825	426314.70	1392556.10
n821	426308.26	1392548.46
3V196		
n307	426370.36	1392581.77
n809	426383.25	1392597.06
n810	426396.15	1392612.34
n312	426406.71	1392624.87
n313	426402.99	1392626.08
n314	426380.51	1392634.13
n826	426363.38	1392613.82
n306	426350.48	1392598.53
3V197		
n104	426115.20	1392319.57
n813	426127.09	1392333.66
n102	426096.51	1392359.45
n103	426083.87	1392344.45
3V198		
n813	426127.09	1392333.66
n812	426139.98	1392348.95
n101	426109.41	1392374.73
n102	426096.51	1392359.45
3V199		
n812	426139.98	1392348.95
n811	426152.88	1392364.23
n100	426172.30	1392390.02
n101	426109.41	1392374.73
3V200		
n811	426152.88	1392364.23
n815	426165.77	1392379.52
n99	426135.20	1392405.31
n100	426122.30	1392390.02
3V201		
n815	426165.77	1392379.52
n814	426178.67	1392394.81
n98	426148.09	1392420.60
n99	426135.20	1392405.31

3V202		
n814	426178.67	1392394.81
n114	426191.56	1392410.10
n97	426160.98	1392435.89
n98	426148.09	1392420.60
3V203		
n177	426201.55	1392421.95
n818	426214.45	1392437.24
n175	426183.87	1392463.03
n176	426170.98	1392447.74
3V204		
n818	426214.45	1392437.24
n817	426227.34	1392452.52
n174	426196.77	1392478.31
n175	426183.87	1392463.03
3V205		
n817	426227.34	1392452.52
n816	426233.79	1392460.17
n820	426240.24	1392467.81
n173	426209.66	1392493.60
n174	426196.77	1392478.31
3V206		
n820	426240.24	1392467.81
n819	426253.13	1392483.10
n172	426222.55	1392508.89
n173	426209.66	1392493.60
3V207		
n819	426253.13	1392483.10
n186	426266.03	1392498.39
n171	426235.45	1392524.18
n172	426222.55	1392508.89
3V208		
n293	426276.02	1392510.24
n823	426288.91	1392525.53
n291	426258.34	1392531.82
n292	426245.44	1392536.03
3V209		
n823	426288.91	1392525.53
n822	426301.81	1392540.82
n290	426271.23	1392566.60
n291	426258.34	1392531.82
3V210		
n822	426301.81	1392540.82
n821	426308.26	1392548.46
n825	426314.70	1392556.10
n289	426284.13	1392581.89
n290	426271.23	1392566.60
3V211		
n825	426314.70	1392556.10
n824	426327.60	1392571.39
n288	426297.02	1392597.18
n289	426284.13	1392581.89
3V212		
n824	426327.60	1392571.39
n302	426340.49	1392586.68
n287	426309.91	1392612.47
n288	426297.02	1392597.18
3V213		
n306	426350.48	1392598.53
n826	426363.38	1392613.82
n304	426332.80	1392639.61
n305	426319.91	1392624.32
3V214		
n826	426363.38	1392613.82
n314	426380.51	1392634.13
8	426358.04	1392642.18
n303	426342.69	1392651.34
n304	426332.80	1392639.61
3V215		
n167	426071.72	1392354.09
n168	426097.56	1392384.73
n165	426079.83	1392399.72
n166	426053.76	1392368.35
3V216		
n168	426097.56	1392384.73
n169	426123.35	1392415.30
n164	426105.38	1392430.46
n165	426079.83	1392399.72
3V217		
n169	426123.35	1392415.30
n170	426149.14	1392445.88
n163	426130.95	1392461.22
n164	426105.38	1392430.46
3V218		
n239	426159.13	1392457.73
n240	426180.61	1392483.21
n237	426162.33	1392498.62
n238	426140.85	1392473.14
3V219		
n240	426180.61	1392483.21
n241	426202.09	1392508.69
n236	426183.87	1392524.10
n237	426162.33	1392498.62
3V220		
n241	426202.09	1392508.69
n242	426223.60	1392534.17
n235	426204.77	1392550.05
n236	426183.87	1392524.10
3V221		
n320	426233.59	1392546.02
n321	426257.22	1392574.04
n318	426238.11	1392590.17
n319	426214.68	1392561.97
3V222		
n321	426257.22	1392574.04
n322	426280.85	1392602.06
n317	426261.57	1392618.39
n318	426238.11	1392590.17
3V223		
n322	426280.85	1392602.06
n323	426304.48	1392630.08
n316	426284.97	1392646.53
n317	426261.57	1392618.39
3V224		
n323	426304.48	1392630.08
n324	426329.21	1392659.39
9	426310.14	1392670.78
n315	426307.28	1392673.39
n316	426284.97	1392646.53
3V225		
10	426296.19	1392683.53
n315	426307.28	1392673.39
n316	426284.97	1392646.53
n317	426261.57	1392618.39
n318	426238.11	1392590.17
n319	426214.68	1392561.97
n320	426233.59	1392546.02
n321	426257.22	1392574.04
n322	426280.85	1392602.06
n323	426304.48	1392630.08
n324	426329.21	1392659.39
n303	426342.69	1392651.34
n304	426332.80	1392639.61
n305	426319.91	1392624.32
n306	426350.48	1392598.53
n307	426370.36	1392581.77
n308	426400.94	1392555.98
n309	426413.83	1392571.27
n310	426426.72	1392586.55

h311	426447.75	1392611.48	h71	426386.93	1392265.60
11	426452.59	1392609.91	h72	426406.80	1392248.84
12	426496.07	1392601.62	h73	426437.38	1392223.05
h284	426538.87	1392593.11	h74	426450.27	1392238.34
h285	426532.97	1392586.12	h75	426463.17	1392253.63
h286	426503.75	1392591.80	h76	426476.06	1392268.92
h270	426458.81	1392600.55	h77	426488.96	1392284.21
h271	426451.47	1392591.85	h78	426501.85	1392299.50
h272	426438.57	1392576.56	h79	426471.27	1392325.28
h273	426425.68	1392561.27	h80	426451.40	1392342.05
h274	426412.78	1392545.98	h115	426328.33	1392445.85
h275	426443.36	1392520.20	h116	426315.43	1392430.56
h276	426463.24	1392503.43	h117	426302.54	1392415.27
h277	426493.81	1392477.64	h118	426289.64	1392399.98
h278	426506.71	1392492.93	h119	426276.75	1392384.69
h279	426519.60	1392508.22	h120	426263.85	1392369.40
h280	426532.50	1392523.51	h121	426294.43	1392343.61
h281	426545.39	1392538.80	h122	426314.31	1392326.85
h282	426558.28	1392554.09	h123	426344.88	1392301.06
h283	426585.91	1392586.83	h124	426357.78	1392316.35
13	426677.87	1392580.78	h125	426370.67	1392331.64
h254	426694.05	1392580.29	h126	426383.57	1392346.93
h255	426686.25	1392571.09	h127	426396.46	1392362.22
h256	426684.50	1392572.57	h128	426409.36	1392377.51
h257	426679.95	1392572.70	h129	426378.78	1392403.29
h258	426647.66	1392574.75	h130	426358.90	1392420.06
h259	426598.09	1392578.02	h171	426235.45	1392524.18
h260	426592.64	1392571.55	h172	426222.55	1392509.89
h261	426579.74	1392556.26	h173	426209.66	1392493.60
h262	426610.32	1392530.48	h174	426196.77	1392478.31
h263	426630.20	1392513.71	h175	426183.87	1392463.03
h264	426660.77	1392487.92	h176	426170.98	1392447.74
h265	426673.67	1392503.21	h177	426201.55	1392421.95
h266	426686.56	1392518.50	h178	426221.43	1392405.19
h267	426699.46	1392533.79	h179	426252.09	1392379.49
h268	426712.35	1392549.08	h180	426264.90	1392394.69
h269	426737.59	1392579.00	h181	426277.79	1392409.97
h244	426757.36	1392578.41	h182	426290.69	1392425.26
h245	426747.09	1392566.22	h183	426303.58	1392440.55
h246	426766.96	1392549.46	h184	426316.48	1392455.84
h247	426782.25	1392536.57	h185	426285.90	1392481.63
h248	426797.54	1392523.67	h186	426266.03	1392496.93
h249	426828.11	1392497.88	h242	426223.60	1392534.17
h250	426841.01	1392513.17	h235	426204.77	1392550.05
h251	426863.27	1392539.55	h236	426183.81	1392524.10
14	426873.52	1392530.85	h237	426162.33	1392498.62
15	426721.16	1392343.15	h238	426140.85	1392473.14
16	426469.80	1392045.12	h239	426159.13	1392457.73
h9	426455.79	1392056.43	h240	426180.61	1392483.21
h8	426468.69	1392071.72	h241	426192.59	1392508.69
h7	426481.58	1392087.01	h81	426588.16	1392377.79
h6	426494.47	1392102.29	h82	426575.27	1392362.50
h5	426507.37	1392117.58	h83	426562.37	1392347.22
h4	426520.26	1392132.87	h84	426549.48	1392331.93
h3	426489.69	1392158.66	h85	426536.59	1392316.64
h2	426469.81	1392175.42	h86	426523.69	1392301.35
h1	426439.23	1392201.21	h87	426510.77	1392286.06
h16	426426.34	1392185.92	h88	426574.14	1392258.80
h15	426413.45	1392170.63	h89	426604.72	1392233.01
h14	426400.55	1392155.35	h90	426617.61	1392248.30
h13	426387.66	1392140.06	h91	426630.51	1392263.59
h12	426372.20	1392121.73	h92	426643.40	1392278.88
h25	426359.95	1392131.25	h93	426656.30	1392484.16
h26	426375.81	1392150.05	h94	426669.19	1392509.45
h27	426388.70	1392165.34	h95	426638.62	1392335.24
h28	426401.60	1392180.63	h96	426618.74	1392352.00
h29	426414.49	1392195.92	h131	426495.29	1392456.13
h30	426427.39	1392211.20	h132	426482.39	1392440.84
h31	426396.81	1392236.99	h133	426469.50	1392425.55
h32	426376.93	1392253.76	h134	426456.60	1392410.26
h17	426346.36	1392279.54	h135	426443.71	1392394.97
h18	426333.46	1392264.26	h136	426430.81	1392379.68
h19	426320.57	1392248.97	h137	426417.91	1392364.39
h20	426307.67	1392233.68	h138	426405.01	1392349.10
h21	426294.78	1392218.39	h139	426392.11	1392333.81
h22	426276.16	1392196.33	h140	426379.21	1392318.52
h57	426264.31	1392205.53	h41	426537.63	1392341.92
h58	426283.31	1392228.06	h42	426550.52	1392357.21
h59	426296.21	1392243.35	h43	426563.42	1392372.50
h60	426309.10	1392258.64	h44	426576.31	1392387.79
h61	426322.00	1392273.93	h45	426545.74	1392413.57
h62	426334.89	1392289.22	h46	426525.86	1392430.34
h63	426304.31	1392315.00	h87	426402.79	1392534.14
h64	426284.44	1392331.77	h88	426389.90	1392518.85
h49	426253.86	1392357.56	h89	426377.00	1392503.56
h50	426240.97	1392342.27	h90	426364.11	1392488.27
h51	426228.07	1392326.98	h91	426351.21	1392472.98
h52	426215.18	1392311.69	h92	426338.32	1392457.69
h53	426202.28	1392296.40	h93	426325.43	1392442.40
h54	426179.72	1392269.66	h94	426312.53	1392427.11
h106	426167.31	1392278.99	h95	426299.64	1392411.82
h107	426177.54	1392291.11	h96	426286.74	1392396.53
h108	426190.44	1392306.39	h97	426273.84	1392381.24
h109	426203.33	1392321.67	h98	426260.94	1392365.95
h110	426216.22	1392336.95	h99	426248.04	1392350.66
h111	426229.12	1392352.24	h198	426458.03	1392435.22
h112	426242.01	1392367.52	h199	426470.93	1392450.51
h113	426211.44	1392393.34	h200	426483.82	1392465.80
h114	426191.56	1392410.10	h201	426453.24	1392491.59
h97	426160.98	1392435.89	h202	426433.37	1392508.35
h98	426148.09	1392420.60	h203	426413.47	1392524.47
h99	426135.20	1392405.31	h288	426297.02	1392597.18
h100	426122.30	1392390.02	h289	426284.13	1392581.89
h101	426109.41	1392374.73	h290	426271.23	1392566.60
h102	426096.51	1392359.44	h291	426258.34	1392551.32
h103	426083.61	1392344.15	h292	426245.44	1392536.03
h167	426071.72	1392354.09	h293	426232.54	1392520.74
h168	426059.83	1392338.79	h294	426219.64	1392505.45
h169	426123.35	1392415.30	h295	426206.74	1392490.16
h170	426149.14	1392445.88	h296	426193.84	1392474.87
h163	426130.95	1392461.22	h297	426180.94	1392459.58
h164	426105.38	1392430.46	h298	426168.04	1392444.29
h165	426079.83	1392399.72	h299	426155.14	1392428.98
h166	426053.76	1392368.35	h300	426142.24	1392413.69
17	426041.92	1392353.06	h301	426129.34	1392398.40
h33	426513.70	1392289.50	h302	426116.44	1392383.11
h34	426500.80	1392274.21	h147	426662.63	1392466.08
h35	426487.91	1392258.93	h148	426649.73	1392450.79
h36	426475.02	1392243.64	h149	426636.84	1392435.51
h37	426462.12	1392228.35	h150	426623.95	1392420.22
h38	426449.23	1392213.06	h151	426611.05	1392404.93
h39	426436.33	1392197.77	h152	426598.16	1392389.64
h40	426423.43	1392182.48	h153	426585.26	1392374.35
h41	426530.26	1392144.72	h154	426648.61	1392347.09
h42	426543.15	1392160.01	h155	426679.19	1392321.30
h43	426556.04	1392175.30	h156	426692.08	1392336.59
h44	426568.94	1392190.59	h157	426704.97	1392351.88
h45	426581.83	1392205.88	h158	426717.87	1392367.17
h46	426594.72	1392221.17	h159	426730.76	1392382.45
h47	426607.61	1392236.46	h160	426743.66	1392397.74
h48	426620.50	1392251.75	h161	426756.55	1392413.03
h49	426633.39	1392267.04	h162	426769.44	1392428.32
h50	426646.28	1392282.33	h203	426569.75	1392544.42
h51	426659.17	1392297.62	h204	426556.86	1392529.13
h52	426672.06	1392312.91	h205	426543.97	1392513.84
h53	426684.95	1392328.20	h206	426531.07	1392498.55
h54	426697.84	1392343.49	h207	426518.17	1392483.26
h55	426710.73	1392358.78	h208	426505.28	1392467.97
h56	426723.62	1392374.07	h209	426492.38	1392452.68
h57	426736.51	1392389.36	h210	426479.48	1392437.39
h58	426749.40	1392404.65	h211	426466.58	1392422.10
h59	426762.29	1392419.94	h212	426453.68	1392406.81
h60	426775.18	1392435.23	h213	426440.78	1392391.52
h61	426788.07	1392450.52	h214	426427.88	1392376.23
h62	426800.96	1392465.81	h215	426414.98	1392360.94
h63	426813.85	1392481.10	h216	426402.08	1392345.65
h64	426826.74	1392496.39	h217	426389.18	1392330.36
h65	426839.63	1392511.68	h218	426376.28	1392315.07
h66	426852.52	1392526.97	h219	426363.38	1392299.78
h67	426865.41	1392542.26	h220	426350.48	1392284.49
h68	426878.30	1392557.55	h221	426337.58	1392269.20
h69	426891.19	1392572.84	h222	426324.68	1392253.91
h70	426904.08	1392588.13		</	



n223	426685.52	1392493.22
n224	426672.62	1392477.93
n225	426703.20	1392452.14
n226	426723.07	1392435.88
n227	426753.65	1392409.59
n228	426766.54	1392424.88
n229	426779.44	1392440.17
n230	426792.33	1392455.46
n231	426805.23	1392470.75
n232	426818.12	1392486.03
n233	426787.42	1392511.82
n234	426767.67	1392528.59

## МАТЕРИАЛЫ ПО ОБОСНОВАНИЮ ПРОЕКТА

### Раздел 3. Материалы по обоснованию проекта межевания территории

Чертеж по обоснованию проекта межевания территории  
М1:2000

### Раздел 4. Приложения

#### АДМИНИСТРАЦИЯ

#### СЕЛЬСКОГО ПОСЕЛЕНИЯ КРАСНЫЙ ЯР МУНИЦИПАЛЬНОГО РАЙОНА КРАСНОЯРСКИЙ САМАРСКОЙ ОБЛАСТИ

ПОСТАНОВЛЕНИЕ  
от 09 марта 2022 года № 64

**О подготовке проекта межевания территории индивидуальной жилой застройки в границах земельного участка с кадастровым номером 63:26:1902006:833 расположенного по адресу: Самарская область, Красноярский район, с. Нижняя Солонцовка, ул. Вязовая, уч.8**

В соответствии со статьями 41, 43 – 46 Градостроительного кодекса Российской Федерации, Порядком подготовки документации по планировке территории, разрабатываемой на основании решений администрации сельского поселения Красный Яр муниципального района Красноярский Самарской области, и принятия решения об утверждении документации по планировке территории, порядка внесения изменений в такую документацию, порядка отмены такой документации или ее отдельных частей, порядка признания отдельных частей такой документации не подлежащими применению в соответствии с Градостроительным кодексом Российской Федерации, утвержденным постановлением Администрации сельского поселения Красный Яр муниципального района от 30.12.2019 № 316, руководствуясь Федеральным законом от 06.10.2003 № 131-ФЗ «Об общих принципах организации местного самоуправления в Российской Федерации», Уставом сельского поселения Красный Яр муниципального района Красноярский Самарской области, Администрация сельского поселения Красный Яр муниципального района Красноярский Самарской области ПОСТАНОВЛЯЕТ:

1. Подготовить документацию по планировке территории – проект межевания территории индивидуальной жилой застройки в границах земельного участка с кадастровым номером 63:26:1902006:833, расположенного по адресу: Самарская область, Красноярский район, с. Нижняя Солонцовка, ул. Вязовая, уч.8 в срок **до 07 мая 2022 года**.
2. Границы территории сельского поселения Красный Яр муниципального района Красноярский Самарской области, в отношении которой разрабатывается проект межевания территории, определяются согласно Схеме, прилагаемой к настоящему Постановлению (Приложение № 1). Источник финансирования работ по подготовке проекта межевания территории – средства заявителя.
3. Утвердить задание на разработку документации по планировке территории, указанной в пункте 1 настоящего Постановления, согласно Приложения № 2 к настоящему Постановлению.
4. Установить срок подачи физическими и (или) юри-

дическими лицами предложений, касающихся порядка, сроков подготовки и содержания документации по планировке территории, указанной в пункте 1 настоящего Постановления – в течение 14 (четырнадцать) дней со дня опубликования настоящего Постановления.

Прием замечаний и предложений осуществляется по адресу: 446370, Самарская область, Красноярский район, село Красный Яр, ул.Комсомольская, 90, в рабочие дни с 09:00 до 16:00.

5. Опубликовать настоящее Постановление в газете «Планета Красный Яр» и разместить на официальном сайте в информационно-коммуникационной сети «Интернет»: <http://kryarposelenie.ru>.

6. Настоящее постановление вступает в силу со дня его официального опубликования.

7. Контроль за исполнением настоящего Постановления оставляю за собой.

А.Г. Бушов

Глава сельского поселения Красный Яр  
муниципального района Красноярский  
Самарской области

#### АДМИНИСТРАЦИЯ СЕЛЬСКОГО ПОСЕЛЕНИЯ КРАСНЫЙ ЯР МУНИЦИПАЛЬНОГО РАЙОНА КРАСНОЯРСКИЙ САМАРСКОЙ ОБЛАСТИ

#### ПОСТАНОВЛЕНИЕ

от «30» мая 2022 года № 147

**Об изменении существенных условий контрактов, заключенных в соответствии с Федеральным законом от 05.04.2013 № 44-ФЗ «О контрактной системе в сфере закупок товаров, работ и услуг для обеспечения государственных и муниципальных нужд» для обеспечения муниципальных нужд администрации сельского поселения Красный Яр муниципального района Красноярский Самарской области, предметом которого является выполнение работ по строительству, реконструкции, капитальному ремонту, сносу объекта капитального строительства, проведение работ по сохранению объектов культурного наследия**

В целях реализации положений пункта 8 части 1 статьи 95 Федерального закона от 05.04.2013 № 44-ФЗ «О контрактной системе в сфере закупок товаров, работ, услуг для обеспечения государственных и муниципальных нужд», постановления Правительства Российской Федерации от 09.08.2021 № 1315 «О внесении изменений в некоторые акты Правительства Российской Федерации», приказа Министерства строительства и жилищно-коммунального хозяйства Российской Федерации от 23 декабря 2019 г. № 841/пр, в соответствии с положениями Федерального закона от 06.10.2003 № 131-ФЗ «Об общих принципах организации местного самоуправления в Российской Федерации», пунктом 5; 14; 22 статьи 7 Устава сельского поселения Красный Яр муниципального района Красноярский Самарской области, принятого решением Собрания представителей сельского поселения Красный Яр муниципального района Красноярский Самарской области от 13.07.2015 № 32, в связи с существенным увеличением в 2022 году цен на строительные ресурсы администрации сельского поселения Красный Яр муниципального района Красноярский Самарской области ПОСТАНОВЛЯЕТ:

1. При исполнении муниципальных контрактов, заклю-

ченных администрацией сельского поселения Красный Яр муниципального района Красноярский Самарской области (далее – заказчик), в соответствии с Федеральным законом от 05.04.2013 № 44-ФЗ «О контрактной системе в сфере закупок товаров, работ, услуг для обеспечения государственных и муниципальных нужд» для обеспечения муниципальных нужд администрации сельского поселения Красный Яр муниципального района Красноярский Самарской области, предметом которых является выполнение работ по строительству, реконструкции, капитальному ремонту, сносу объекта капитального строительства, проведению работ по сохранению объектов культурного наследия:

а) допускается в соответствии с пунктом 8 части 1 статьи 95 Федерального закона от 05.04.2013 № 44-ФЗ «О контрактной системе в сфере закупок товаров, работ, услуг для обеспечения государственных и муниципальных нужд» изменение существенных условий контракта, стороной которого является заказчик, в том числе изменение (увеличение) цены контракта, при совокупности следующих условий:

изменение существенных условий муниципального контракта осуществляется в пределах лимитов бюджетных обязательств, доведенных до получателя средств бюджета администрации сельского поселения Красный Яр муниципального района Красноярский Самарской области в соответствии с бюджетным законодательством Российской Федерации, на срок исполнения контракта и (или) цены контракта более чем на 30 процентов;

предусмотренные проектной документацией соответствующего объекта капитального строительства (актом, утвержденным застройщиком или техническим заказчиком и содержащим перечень дефектов оснований, строительных конструкций, систем инженерно-технического обеспечения и сетей инженерно-технического обеспечения с указанием качественных и количественных характеристик таких дефектов, и заданием застройщика или технического заказчика на проектирование в зависимости от содержания работ) физические объемы работ, конструктивные, организационно-технологические и другие решения не изменяются;

размер изменения (увеличения) цены контракта определяется в порядке, установленном приказом Министерства строительства и жилищно-коммунального хозяйства Российской Федерации от 23 декабря 2019 г. № 841/

пр, при этом цена контракта, размер которой составляет или превышает 30 млн. рублей, - по результатам повторной государственной экспертизы проектной документации, проводимой в части проверки достоверности определения сметной стоимости строительства, реконструкции, капитального ремонта, сноса объекта капитального строительства, проведения работ по сохранению объектов культурного наследия в соответствии с пунктом 45(14) Положения об организации и проведении государственной экспертизы проектной документации и результатов инженерных изысканий, утвержденного постановлением Правительства Российской Федерации от 05.03.2007 № 145;

изменение существенных условий контракта осуществляется путем заключения заказчиком и поставщиком (подрядчиком, исполнителем) соглашения об изменении условий контракта на основании поступившего заказчику в письменной форме предложения поставщика (подрядчика, исполнителя) об изменении существенных условий контракта в связи с существенным увеличением цен на строительные ресурсы, подлежащие поставке и (или) использованию при исполнении такого контракта, с приложением информации и документов, обосновывающих такое предложение;

контракт заключен до 31.12.2022 и обязательства по нему на

дату заключения соглашения об изменении условий контракта не исполнены;

б) при необходимости изменения (увеличения) цены контракта в связи с увеличением цен на строительные ресурсы, подлежащие поставке и (или) использованию при исполнении контракта, до размера, превышающего стоимость объекта капитального строительства, указанную в акте (решении) об осуществлении капитальных вложений, такое изменение (увеличение) осуществляется после внесения соответствующих изменений в расходное обязательство администрации сельского поселения Красный Яр муниципального района Красноярский Самарской области;

в) в случае изменения (увеличения) цены контракта до размера, превышающего стоимость объекта капитального строительства, указанную в акте (решении) об осуществлении капитальных вложений, не требуется проведения проверки инвестиционного проекта на предмет эффективности использования средств бюджета администрации сельского поселения Красный Яр муниципального района Красноярский Самарской области, направляемых на капитальные вложения, а также уточнения расчета интегральной оценки эффективности использования средств бюджета администрации сельского поселения Красный Яр муниципального района Красноярский Самарской области, направляемых на капитальные вложения.

2. Опубликовать настоящее постановление в газете «Планета Красный Яр» и разместить на официальном сайте администрации сельского поселения Красный Яр муниципального района Красноярский Самарской области в сети Интернет.

3. Настоящее постановление вступает в силу со дня его официального опубликования.

4. Контроль за исполнением настоящего постановления оставляю за собой.

А.Г. Бушов

Глава сельского поселения Красный Яр  
муниципального района Красноярский  
Самарской области

=====

**Заключение о результатах публичных слушаний  
в сельском поселении Красный Яр муниципального  
района Красноярский Самарской области по проекту  
документации по планировке территории для строитель-  
ства объекта АО «Самаранефтегаз»: 8559П: «Техническое  
перевооружение сборного нефтепровода АГЗУ-43 - УПСВ  
Белозерская (замена аварийных участков). Корректиров-  
ка 4865П» в границах сельского поселения Красный Яр  
муниципального района Красноярский  
Самарской области**

24 мая 2022 года

1. Дата проведения публичных слушаний – дата проведения публичных слушаний – с 25 апреля 2022 года по 24 мая 2022 года.

2. Место проведения публичных слушаний (место проведения экспозиции проекта) – 446370, Самарская область, Красноярский район, с. Красный Яр, ул. Комсомольская, 90.

3. Основание проведения публичных слушаний – оповещение о начале публичных слушаний в виде постановления Главы сельского поселения Красный Яр муниципального района Красноярский Самарской области «О проведении публичных слушаний по проекту документации по планировке территории для строительства объекта АО «Самаранефтегаз»: 8559П:

«Техническое перевооружение сборного нефтепровода АГЗУ-43 - УПСВ Белозерская (замена аварийных участков). Корректировка 4865П» в границах сельского поселения Красный Яр муниципального района Красноярский Самарской области в составе проекта планировки территории и проекта межевания территории» от 25 апреля 2022 года № 16, опубликованное в газете «Планета Красный Яр» от 27 апреля 2022 года № 13 (226).

4. Вопрос, вынесенный на публичные слушания – проект документации по планировке территории для строительства объекта АО «Самаранефтегаз»: 8559П: «Техническое перевооружение сборного нефтепровода АГЗУ-43 - УПСВ Белозерская (замена аварийных участков). Корректировка 4865П» в границах сельского поселения Красный Яр муниципального района Красноярский Самарской области» в составе проекта планировки территории и проекта межевания территории.

5. Собрания участников публичных слушаний в сельском поселении Красный Яр муниципального района Красноярский Самарской области по вопросу публичных слушаний проведены:

в селе Красный Яр – «05» мая 2022 года в 10.00, по адресу: ул. Комсомольская, 90.

6.1. Участниками публичных слушаний и постоянно проживающих на территории сельского поселения Красный Яр в количестве 1 (одного) человека высказаны мнения о целесообразности утверждения Проекта документации с указанием замечаний, изложенных в п. 7.2 настоящего заключения. Мнения, предложения и замечания по вопросу публичных слушаний внесены в протокол публичных слушаний от 17 мая 2022 года.

6.2. Иными участниками публичных слушаний высказаны мнения о целесообразности утверждения Проекта документации не высказаны.

7. Обобщенные сведения, полученные при учете мнений, выраженных жителями сельского поселения Красный Яр муниципального района Красноярский Самарской области и иными заинтересованными лицами, по утверждению Проекта документации:

7.1. Мнения о целесообразности утверждения Проекта документации, и другие мнения, содержащие положительную оценку по вопросу публичных слушаний высказаны участником публичных слушаний в количестве 1 (одного) человека.

7.2. Мнения, содержащие отрицательную оценку по вопросу публичных слушаний, не высказаны.

7.3. Замечания и предложения по вопросу публичных слушаний высказаны участником публичных слушаний, указанным в п. 7.1 настоящего заключения

Информация о замечаниях и предложениях:

Выражаю согласие принять документацию по планировке территории с учетом следующих замечаний:

В проекте межевания территории указывается, что публичные сервитуты устанавливаются проектом в отношении участков, занимаемых полосой отвода под автомобильный транспорт.

Однако в соответствии с представленными сведениями части земельных участков образуются не только на этих земельных участках, а также на участках, принадлежащих физическим и юридическим лицам, а также принадлежащих РФ и муниципальным образованиям

В соответствии с ЗК РФ земельные участки для размещения линейных объектов представляются на условиях публичного сервитута, за исключением случаев, если размещение линейного объекта, на земельном участке приведет к невозможности использовать земельный участок в соответствии с его разрешенным использованием или существенным затруднениям

в его использовании. в таком случае размещение указанного объекта может быть осуществлено после изъятия земельного участка для государственных или муниципальных нужд (подпункт 1 статьи 39.37, часть 10 статьи 23 ЗК РФ).

Часть 8 статьи 90 ЗК РФ также устанавливает, что земельные участки, предоставленные под строительство, реконструкцию, капитальный ремонт объектов трубопроводного транспорта, из состава земель других категорий не подлежат переводу в категорию земель транспорта и предоставляются на период осуществления строительства, реконструкции, капитального ремонта таких объектов. На земельные участки, где размещены подземные объекты трубопроводного транспорта, относящиеся к линейным объектам, оформление прав собственников объектов трубопроводного транспорта в порядке, установленном ЗК РФ, не требуется. У собственников земельных участков возникают ограничения прав в связи с установлением охранных зон таких объектов.

Таким образом, устанавливать публичные сервитуты и оформлять иным образом участки для размещения подземных объектов трубопроводного транспорта не требуется. в иных случаях, для размещения наземных частей объектов трубопроводного транспорта требуется установление публичных сервитутов.

В связи с этим, необходимо дополнить информацию о порядке оформления прав на части земельных участков, образуемых из земельных участков, принадлежащих различным собственникам. При этом публичные сервитуты должны быть установлены для всех частей земельных участков, на которых планируется расположение наземных частей трубопровода.

В соответствии с пунктом 36 Положения, необходимо отобразить границы планируемых сервитутов на чертежах материалов по обоснованию. В текстовой части материалов по обоснованию следует сделать оговорку о том, что публичные сервитуты не устанавливаются данным проектом межевания территории, а определяются их планируемые границы в целях последующего утверждения уполномоченными органами власти.

Ф.И.О. лица, выразившего мнение по вопросу публичных слушаний - Серебряков В.В.

Мотивировка учета замечания или предложения

Данные предложения соответствуют требованиям градостроительного законодательства. В связи с этим, представляются возможными к учету.

8. По результатам рассмотрения мнений, замечаний и предложений участников публичных слушаний по Проекту документации рекомендуется принять указанный проект с учетом предложений, указанных в п. 7.3 настоящего заключения.

А.Г. Бушов

Глава сельского поселения Красный Яр  
муниципального района Красноярский  
Самарской области

=====

## Инструкция

Все мы живем в современном и сложном мире, где, к сожалению, существует много опасностей, которые подстерегают нас на жизненном пути. Для того, чтобы обезопасить себя в той или иной сложной ситуации или вообще ее избежать необходимо знать: какие бывают чрезвычайные ситуации и как себя вести, если случилась беда.

Рассмотрим самые распространенные ситуации, которые встречаются в повседневной жизни, и научимся, как обезопасить себя, а так же своих близких.

### БЕЗОПАСНОСТЬ НА УЛИЦЕ

Ребята, большую часть времени вы проводите на улице, особенно во время каникул. Знаете ли вы, что улица порой таит в себе опасность и надо знать, как себя вести в конкретной сложившейся ситуации.

Младшие школьники должны хорошо знать свой домашний адрес, номер телефона как домашнего, так и рабочих родителей. Отправляясь на прогулку, вы должны сообщить своим родителям куда идете, обговорить конкретное время возвращения домой.

Гулять или играть можно только там, где разрешили родители. Избегайте слабоосвещенных и безлюдных мест.

Никогда не принимайте от незнакомых людей сладости, подарки, деньги, приглашение покататься на машине.

Крайне опасно соглашаться с незнакомыми людьми пойти или поехать, просят им что-нибудь сделать (например, найти потерявшуюся кошку или собаку, поднести вещи, вместе поиграть, сфотографироваться с ними).

Не вступайте в разговор с незнакомыми людьми. Особенно, когда они пытаются узнать, где и с кем вы живете, где работают ваши родители и т.д.

Если вы увидели на улице дерущихся, не вступайте в драку. Обойдите это опасное место стороной и сообщите взрослым, чтобы они вызвали милицию.

Если группа людей останавливает вас с вопросами «огонька не найдется» или «который час», продолжайте движение, на ходу отвечая, что не курите или что у вас нет того, о чем они спрашивают. Таким образом, вы помешаете им вас окружить и дадите понять, что не напугались.

Если вас схватили на улице и пытаются завести в подъезд или заталкивают в машину, или просто куда-то пытаются тащить – кричите, упирайтесь, зовите милицию, любыми способами привлекайте к себе внимание. Если это случилось в помещении – кричите «Пожар!». Обычно на этот крик откликаются все, кто вас услышал, потому что пожар несет в себе опасность для всех.

### БЕЗОПАСНОСТЬ НА ДОРОГЕ

Жертвами дорожно-транспортных происшествий очень часто становятся дети. Каждый день вы выходите на улицу и становитесь участниками дорожного движения. Очень часто ребята нарушают правила дорожного движения или вовсе их не знают. Давайте сейчас, прочитав эту памятку, запомним основные правила и не будем их нарушать.

### ОСНОВНЫЕ ПРАВИЛА БЕЗОПАСНОГО ПОВЕДЕНИЯ НА ДОРОГЕ

Никогда не выбегайте на дорогу перед приближающимся автомобилем. Это опасно, потому что водитель не может остановить машину сразу.

Дорогу необходимо переходить в специально установленных местах по пешеходному переходу.

На проезжую часть выходите только после того, как убедитесь в отсутствии приближающегося транспорта и слева и справа.

Выйдя из автобуса не выбегайте на дорогу. Подождите, пока автобус отъедет, и только потом, убедившись в отсутствии машин, переходите дорогу.

Опасно выезжать на проезжую часть на скейтах и роликовых коньках.

Не выбегайте на дорогу вне зоны пешеходного перехода, в этом месте водитель не ожидает пешеходов и не сможет мгновенно остановить автомобиль.

Опасно играть в мяч и другие игры рядом с проезжей частью, лучше это делать во дворе или на детской площадке.

Умейте пользоваться светофором.

Помните! Только строгое соблюдение Правил дорожного движения защищает всех вас от опасностей на дороге.

### КАК ПРЕДУПРЕДИТЬ ПОЖАР

Пожар может возникнуть в любом месте и в любое время. Поэтому вы должны знать правила пожарной безопасности и то, как себя вести, если случится пожар.

Запомните: опасно баловаться спичками, зажигалками, они предназначены для хозяйственных нужд, но никак не для игр. Даже маленькая искорка может привести к большому пожару.

Ребятам младшего возраста опасно пользоваться бытовыми электроприборами, такими, как утюги, чайники, телевизоры, включать газовые плиты и др., самим топить печи, разжигать костры.

Пожары чаще всего происходят по следующим причинам:

- неосторожное обращение с огнем, игры с огнеопасными предметами;
- нарушение правил пожарной безопасности при эксплуатации бытовых электроприборов, печей;

### ЧТО НЕОБХОДИМО ДЕЛАТЬ, ЕСЛИ ВОЗНИК ПОЖАР

В первую очередь позвоните в службу спасения по телефону «01».

Сообщите, что горит и точный адрес.

Если рядом есть взрослые, необходимо позвать их на помощь. Ни в коем случае не прячьтесь во время пожара в укромные места (под кровать, в шкаф, в кладовку и др.), пожарным будет трудно вас найти.

Если комната заполняется едким дымом, закройте нос и рот мокрой тканью, пригнитесь к полу и срочно покиньте помещение.

Твердо знайте, что из дома есть два спасительных выхода: если нельзя выйти через дверь, зовите на помощь из окна или с балкона.

Если пожар произошел в вашей квартире и есть возможность ее покинуть – убегай на улицу, не забудь плотно закрыть за собой дверь и сразу же сообщи о пожаре первым встречным прохожим, чтобы они вызвали пожарных.

Пожар может произойти в подъезде или в другой квартире. Если в подъезде огонь или дым, не выходите из квартиры. Откройте окно или балкон и зовите на помощь.

Во время пожара нельзя пользоваться лифтом: он может остановиться между этажами.

Если на вас загорелась одежда, падайте и катитесь, чтобы сбить пламя.

Если вы обожгли, например, руку – подставьте ее под струю холодной воды и позовите на помощь взрослых.

Ребята, соблюдая правила пожарной безопасности, и вы никогда не попадете в беду!

### БЕЗОПАСНОЕ ПОВЕДЕНИЕ В ЛЕСУ

Часто люди, устремляясь в лес, забывают об элементарных мерах собственной безопасности и теряются. Бывают, к сожалению, и такие случаи, когда спасатели не могут найти потерявшихся, и люди без вести пропадают. Чтобы такое

с вами не случилось, запомните и в дальнейшем соблюдайте эти простые правила.

Главное: не ходите в лес по одному, это очень опасно. Сообщите своим родственникам (знакомым) о своем маршруте и времени возвращения.

Что взять с собой в лес?

Собираясь в поход или просто в лес, обязательно возьмите с собой самое необходимое, а именно: компас, нож, спички, соль, небольшой продуктовый паек, легкую запасную одежду. Спички и одежду упакуйте в полиэтилен, чтобы не промокли в случае дождя. Желательно надеть яркую одежду: в случае поисков вас легче будет заметить в лесу.

Как ориентироваться в лесу?

Прежде чем войти в лес, выясните, где находятся основные ориентиры: дороги, реки, ручьи, населенные пункты с тем, чтобы схематично представить границы местности, в которой будете ходить. Определите по компасу стороны света, чтобы знать в каком направлении надо будет возвращаться. Если у вас не оказалось компаса, то запомните, с какой стороны светит солнце, при возвращении оно должно светить с другой стороны.

Если вы заблудились

В первую очередь – не поддавайтесь панике. Успокойтесь, сделайте несколько глубоких вдохов, отдохните несколько минут. Пока отдыхаете, вспомните, где и как вы ходили, прислушайтесь, не доносятся ли звуки, говорящие о близости людей. Знайте, что в тишине (особенно в вечернее время) слышимость различных звуков такова:

- движение автомашины по шоссе 1 – 2 км.;
- движение автомашины по грунтовой дороге 1 км.;
- ружейный выстрел 2 – 4 км.;
- разговор – 250 м.;
- громкий крик 1 – 1,5 км.

Но не торопитесь идти на звук. Необходимо несколько раз проверить его направление. Звук лучше слышен на горках, когда стихнет ветер.

Выйдя в лесу на ручей, небольшую речку – идите вниз по течению, вода приведет вас к людям.

Находясь в лесу, не употребляйте незнакомые ягоды и грибы, они могут быть ядовитые.

Запомните! Вас будут искать, но спасение во многом зависит от вашего грамотного поведения в лесу.

### БЕЗОПАСНОСТЬ НА ВОДЕ

Чтобы не случилась беда, соблюдайте правила поведения на воде:

- не ходите купаться без сопровождения взрослых;
- купайтесь только в специально отведенных и оборудованных местах;
- не подавайте ложных сигналов тревоги;
- не заплывайте за оградительные знаки и не подплывайте близко к проходящим судам, лодкам, катерам;
- опасно заплывать далеко, так как можно не рассчитать своих сил;
- если вас подхватило течение, плывите по диагонали к ближайшему берегу;
- если вы попали в водоворот, наберите побольше воздуха в легкие, погрузитесь в воду, и, сделав сильный рывок в сторону, выплывайте;
- при купании не доводите себя до озноба. При переохлаждении могут возникнуть судороги, произойти остановка

дыхания, потеря сознания;

- избегайте теплового удара, не находитесь длительное время на солнце;
- опасно прыгать или резко входить в воду после длительного пребывания на солнце. При охлаждении в воде происходит резкое рефлекторное сокращение мышц, что влечет за собой остановку дыхания;
- соблюдайте питьевой режим.

Помните: находясь у воды, никогда не забывайте о собственной безопасности, будьте предельно осторожны!

### БЕЗОПАСНОСТЬ ПРИ ТЕРРОРИСТИЧЕСКИХ АКТАХ

Современная жизнь полна опасных неожиданностей, которые создают угрозу здоровью и жизни людей. Наряду с чрезвычайными ситуациями природного, техногенного и биолого-социального характера, которые чаще всего возникают от случайного стечения обстоятельств, человечество периодически переживает трагедии, вызываемые умышленными, целенаправленными действиями людей. Эти действия, всегда связанные с насилием, получили название терроризм. Понятие «терроризм» означает страх, ужас. Все мы помним террористические акты в Нью-Йорке (взрыв Всемирного торгового центра), взрывы жилых домов в Москве. И совсем ужасная трагедия, которая произошла в Беслане Северной Осетии в связи с захватом террористами средней школы. Эта трагедия потрясла не только всю Россию, но и весь мир.

Любой человек по стечению обстоятельств может оказаться заложником у преступников. При этом они, преступники, могут добиваться достижения любых целей. Во всех случаях ваша жизнь может стать предметом торга для террористов. Захват может произойти на транспорте, в учреждении, на улице, в квартире.

Если вас взяли в заложники или похитили, рекомендуем придерживаться следующих правил поведения:

- самое главное: не поддавайтесь панике;
- не допускайте действий, которые могут спровоцировать нападающих к применению оружия и привести к человеческим жертвам;
- переносите лишения, оскорбления и унижения, не смотрите в глаза преступникам, не ведите себя вызывающе;
- при необходимости выполняйте требования преступников, не противоречьте им, не рискуйте жизнью окружающих и своей собственной, старайтесь не допускать истерик и паники;
- на совершение любых действий (сесть, встать, попить, сходить в туалет) спрашивайте разрешение;
- если вы ранены, постарайтесь не двигаться, этим вы сократите потерю крови. Помните: ваша цель – остаться в живых.

Помните, что получив сообщение о вашем захвате, спецслужбы уже начали действовать и предпримут все необходимое для вашего освобождения.

Во время проведения спецслужбами операции по вашему освобождению неукоснительно соблюдайте такие правила:

- лежите на полу лицом вниз, голову закройте руками и не двигайтесь;
- ни в коем случае не бегите навстречу сотрудникам спецслужб, это опасно;
- если есть возможность, держитесь подальше от проемов дверей и окон.

Если вы обнаружили подозрительный предмет, который может оказаться взрывным устройством

Если обнаруженный предмет не должен, как вам кажется,

находиться «в этом месте и в это время», не оставляйте этот факт без внимания.

Если вы обнаружили забытую или бесхозную вещь в общественном транспорте, сообщите об этом взрослым или опросите окружающих людей. Если хозяин не установлен, немедленно сообщите о находке водителю, кондуктору.

Если вы обнаружили подозрительный предмет в подъезде своего дома, опросите соседей, возможно, он принадлежит им. Если владелец не установлен, немедленно сообщите о находке в милицию по телефону «02» или в службу спасения «101».

Если вы обнаружили подозрительный предмет в школе, больнице или в любом другом учреждении, немедленно сообщите о находке в администрацию.

Во всех перечисленных случаях:

- не трогайте, не вскрывайте и не передвигайте находку;
- зафиксируйте время обнаружения находки;
- отойдите как можно дальше от опасной находки;
- обязательно дождитесь прибытия оперативно-следственной группы;
- не забывайте, что вы являетесь самым важным очевидцем.

Помните: внешний вид предмета может скрывать его настоящее назначение. В качестве маскировки для взрывных устройств используют обычные бытовые предметы: сумки, пакеты, коробки, игрушки и т.п. Поэтому любой предмет, найденный на улице или в подъезде, может представлять опасность.

Не предпринимайте самостоятельно никаких действий с находками или подозрительными предметами, которые могут оказаться взрывными устройствами. Это может привести к их взрыву, многочисленным жертвам и разрушениям!

тории от мусора и иных отходов производства и потребления, опавшей листвы, сухой травянистой растительности, сорной растительности, коры деревьев, порубочных остатков деревьев и кустарников; г) по покосу травы и обрезке поросли» статья 4.28 Закона Самарской области от 1 ноября 2007 г. N 115-ГД «Об административных правонарушениях на территории Самарской области» влечет предупреждение или наложение административного штрафа на граждан в размере от одной тысячи до трех тысяч рублей; наложение административного штрафа на должностных лиц - от десяти тысяч до тридцати тысяч рублей; на юридических лиц - от тридцати тысяч до пятидесяти тысяч рублей. В соответствии с п. 11.7 правил благоустройства на территории сельского поселения Красный Яр муниципального района Красноярский Самарской области для физических лиц установлена зона ответственности 2 метра от внешней границы участка.

Уважаемые жители гости

сельского поселения Красный Яр муниципального района Красноярский Самарской области,

В соответствии с действующими правилами благоустройства на территории поселения обращаем ваше внимание на соблюдение правил так составами административных правонарушений, выявленных при осуществлении муниципального контроля в сфере благоустройства, будут, например, являться: «Неисполнение собственниками и (или) иными законными владельцами зданий, строений, сооружений, земельных участков (за исключением собственников и (или) иных законных владельцев помещений в многоквартирных домах, земельные участки под которыми не образованы или образованы по границам таких домов) обязанности участия в содержании прилегающих территорий в пределах границ, установленных в соответствии с Законом Самарской области «О порядке определения границ прилегающих территорий для целей благоустройства в Самарской области» и правилами благоустройства территории муниципального образования, выразившееся в не проведении мероприятий: а) по очистке прилегающей терри-



<p><b>Печатное средство массовой информации сельского поселения Красный Яр муниципального района Красноярский Самарской области - газета «Планета Красный Яр»</b></p>	<p><b>Учредитель и издатель:</b> Администрация сельского поселения Красный Яр муниципального района Красноярский Самарской области</p> <p><b>Верстка:</b> ООО «Стандарт»</p>	<p><b>Главный редактор:</b> Прокофьева Н.А. <b>Ответственный за выпуск:</b> Ведерников А.В. <b>Адрес редакции:</b> 446370, с. Красный Яр, ул. Комсомольская, д. 90, тел. 8(846 57) 2-11-52 E-mail: adm-krasn-yar@yandex.ru</p>	<p><b>Тираж:</b> 100 экз. <b>Объем издания:</b> 30 полос <b>Номер подписан в печать:</b> 30.05.2022 г. <b>Бесплатно.</b> <b>Размещен на сайте</b> <a href="https://krayposelenie.ru/">https://krayposelenie.ru/</a> в разделе СМИ</p>
---	--	--	---